Любимый пистолет Джеймса Бонда

КРОССВОРД ОТ ОЛЕГА ВАСИЛЬЕВА

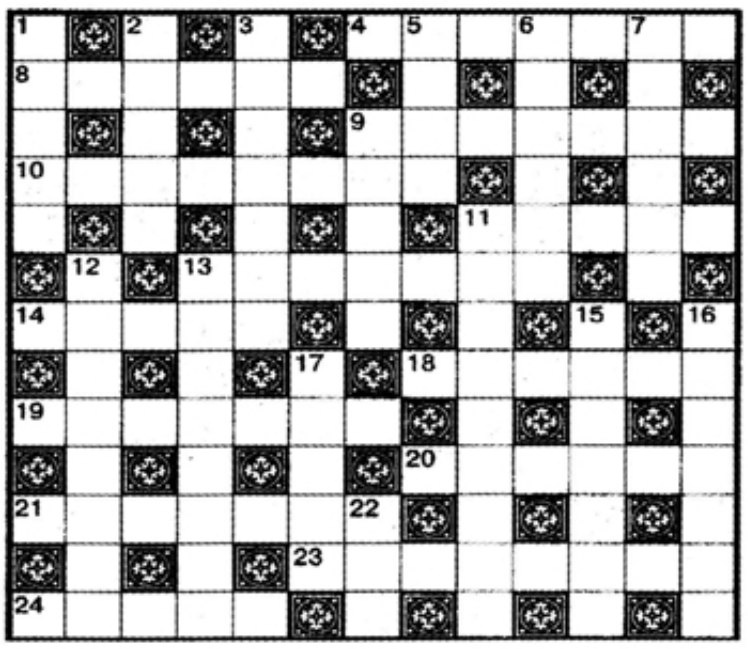

ПО ГОРИЗОНТАЛИ:

4. Настройка станка. **8.** Главное блюдо на рождественском столе у ирландцев. **9.** Жаждущее пространство. **10.** Творческая профессия, которая принесла Паломе Пикассо, дочери великого художника, немалую известность. **11.** Дьявольское испытание. **13.** За подъем на эту вершину Непал получает по девяносто центов за метр, а всего восемь тысяч с человека! **14.** Среди фильмов Тенгиза Абуладзе совсем не последнее место занимает «... желания». **18.** «Шулер» в детских играх. **19.** Житель страны, подарившей миру лучшую на свете «малагу». **20.** Четырехколесное «парнокопытное», выпускаемое в Нижнем Новгороде. **21.** Финансовый ревизор. **23.** Те самые money, что в кармане. **24.** Пальто для миллионерши.

ПО ВЕРТИКАЛИ:

1. «Солдатская упаковка». **2.** Наконечник толпы. **3.** Чем наполнены большинство ступеней космической ракеты? **5.** «Порядок в банковских делах». **6.** Француженка Сара Бернар считала, что «велик тот ..., который заставляет зрителей забыть о деталях». **7.** «Галопом через препятствия». **9.** Кто из сказочников сосватал Золушку за принца? **11.** Ожирение с точностью до наоборот, **12.** Какой недуг Книга рекордов Гиннесса называет самым распространенным в мире? **13.** На каком дереве живет коала? **15.** Несмеяна из русских народных сказок. **16.** Любимый пистолет Джеймса Бонда. **17.** Голливудская звезда. В ее доме живет не только козлик, но еще и десять кошек. **22.** С милым он даже в шалаше.

Ответы на кроссворд, опубликованный 28 января:

По горизонтали: 7. Дриада. **10.** Лавсан. **11.** Просека. **12.** Хватка. **13.** Майкоп. **14.** Гамма. **16.** Плеть. **17.** Запас. **21.** Строчок. **22.** Пыльник. **23.** Лодыгин. **24.** Монокль. **26.** Драже. **29.** Кайра. **30.** Вздох. **35.** Шторка. **36.** Репнин. **37.** Черемша. **38.** Баскак. **39.** Настил.

По вертикали: 1. Гривна. **2.** Фантом. **3.** Запал. **4.** Пламя. **5.** Свайка. **6.** Чакона. **8.** Котелок. **9.** Генотип. **15.** Матрона. **18.** Приклад. **19.** Ичиги. **20.** Сленг. **24.** Ниагара. **25.** Морфема. **27.** Ритуал. **28.** Жерико. **31.** Запись. **32.** Овидий. **33.** Пачки. **34.** Транш.

Насколько вы практичны?

ТЕСТ

За каждый ответ «да» – 1 очко, «нет» – 0 очков.

1. Смогли бы вы выжить на необитаемом острове?
2. Вам под силу разжечь костер?
3. Сумеете ли вы сварить яйцо?
4. Вы сможете приготовить обед из трех блюд?
5. Можете ли погладить рубашку?
6. Знаете ли, как заменить колесо у автомобиля?
7. Легко ли находите решение практических проблем?
8. Умеете ли чинить вещи?
9. Организованны ли вы?
10. Смогли бы вы организовать картотеку в офисе?
11. Знаете ли вы, как заклеить проколотую шину?
12. Можете ли починить кран?
13. Знаете ли, как вынуть занозу?
14. Сможете ли вынуть пчелиное жало?
15. Умеете ли вы делать искусственное дыхание?

10–15 очков: Вы очень практичный человек, отлично справляетесь с трудными ситуациями, обладаете сильным терпением и благоразумием.

4–9 очков: Вы вполне можете о себе позаботиться. Вы, может быть, не с одинаковой легкостью со всем справляетесь, но без больших усилий.

3 очка или меньше: Вы почти не способны о себе позаботиться. Без помощи других вы долго не проживете. В небольшом городе продержитесь до тех пор, пока будет достаточно денег, чтобы нанимать людей, которые бы все для вас делали.

РЕКЛАМА

Покупайте КОМПЬЮТЕР до 23 февраля

и участвуйте в розыгрыше призов!

Главный приз – компьютер.

Салон брэндов «Герма»: ул. Комсомольская, 20, тел. 23-89-77.

Настоящему мужчине – настоящий компьютер

Подарив своим мужчинам на 23 февраля компьютер от салона брэндов «Герма», вы дарите им еще и множество возможностей.

Учиться

Каждый компьютер, который вы приобретаете в салоне брэндов «Герма», снабжен специальной обучающей программой. Этот замечательный самоучитель вам подробно покажет и расскажет, как пользоваться компьютером и его программами. Пройдя интерактивные уроки и выполняя упражнения, вы получите все необходимые знания, чтобы стать уверенным пользователем компьютера.

Работать

Современно укомплектованный компьютер часто становится незаменимым помощником в любом виде деятельности. Он дает удивительно много возможностей для работы и развития. Набирать тексты, строить таблицы, производить расчеты. Кроме того, с его помощью вы можете рисовать, обрабатывать фотографии, просматривать фото и ведеоматериалы. А также создавать домашний фото и видеоархив.

Играть

Настоящий компьютер от салона брэндов «Герма» позволяет сделать интересным любой домашний досуг. А огромное разнообразие компьютерных игр сегодня становится неотъемлемой частью тренировки реакции, логики, памяти и познавательных способностей.

Общаться

Именно современный компьютер помогает нам расширить границы нашего общения. Вы можете знакомиться, вести электронную переписку с коллегами, друзьями, единомышленниками со всего мира. Вы можете выходить в Интернет и узнавать много нового об интересующих вас вещах. Вы можете делиться своим мнением и общаться на форумах самых разных сайтов. Такое виртуальное общение нередко становится вполне реальной частью нашей жизни и делает нашу жизнь более насыщенной.

Пользоваться с удовольствием

Пользоваться компьютером от салона брэндов «Герма» – сплошное удовольствие. Ведь здесь предлагают компьютеры только проверенных временем и испытанных рынком производителей – таких как Kraftway. Вся система такого компьютера отлажена, прошла многоступенчатое тестирование на заводе и работает как часы. Подтверждение тому — гарантия 3 года.

Участвовать в розыгрыше призов

Подарив своим мужчинам на 23 февраля компьютер от салона брэндов «Герма», вы дарите им еще и возможность участвовать в розыгрыше призов. А двойной подарок, согласитесь, вдвойне приятен.

Вы все еще думаете, что подарить на День защитника Отечества мужу и сыну? Конечно же, компьютер – приятное и полезное в одном подарке.

Салон брэндов «Герма». Ул. Комсомольская, 20. Тел. 23-89-77.

ВЫ СМОЖЕТЕ ВОССТАНОВИТЬ СВОЕ ЗРЕНИЕ!

С перспективной методикой знаменитого доктора Бейтса вас познакомит психолог-консультант Редькина Т. А., сумевшая избавиться от сложного заболевания глаз.

Овладев новыми приемами, вы без напряжения, без усталости, без очков сможете продолжительно работать с книгой, за компьютером. Даже смотреть телевизор с пользой для зрения! За время практических занятий вы улучшите зрение при катаракте, глаукоме, заболеваниях сетчатки и т. д.

Вы избежите лишних затрат на лекарство. Сэкономите время на посещение больниц, раскрыв неизведанный запас своего физического и духовного развития.

О РЕЗУЛЬТАТАХ ТАКИХ ЗАНЯТИЙ ГОВОРЯТ ФАКТЫ:

Ренат, 37 лет, астигматизм, миопия, зрение – 30%, по окончании: зрение – 100%.

Мадина, 52 года, до семинара: катаракта, сахарный диабет, очки +2 и +4, зрение – 20%, по окончании: зрение – 90%.

Нина, 64 года, до семинара: дальнозоркость, слезотечение, очки +3, по окончании: зрение – 100%.

Марк, 74 года, до семинара: глаукома, перенес операцию в 2001 году, зрение – 50%, по окончании: зрение – 90%.

Вход свободный.

Вы задумались о здоровье своих глаз? Вы разочарованы предыдущими лечениями, операциями? Мы ждем вас.
Занятие состоится 8 февраля по адресу: пр. Ленина, 26, Магнитогорский индустриальный колледж (актовый зал), в 18.00.

Телефон отдела рекламы: 35-95-66.