

Детство

# Станем родными

Они надеются, что для них найдутся мамы и папы

Под рубрикой «Территория добра» мы публикуем информацию о детях-сиротах и детях, оставшихся без попечения родителей. Каждое из этих маленьких сердец надеется найти свой собственный дом и любящую семью.

**Опека (попечительство)** – форма безвозмездного устройства детей-сирот и детей, оставшихся без попечения родителей, в целях

их содержания, воспитания и образования, а также для защиты их прав и интересов. Опека устанавливается над детьми, не достигшими возраста 14 лет; попечительство устанавливается в возрасте от 14 до 18 лет.

**Приёмной семьёй** признается опека или попечительство над ребёнком или детьми, переданными из детского дома, осуществляемые по договору о приёмной семье, заключённому между органом опеки и попечительства

и приёмными родителями на срок до достижения ребёнком совершеннолетия.

**Усыновление** – это приоритетная форма устройства детей, оставшихся без попечения родителей, на воспитание в семью, при которой между усыновителями и усыновлённым возникают такие же юридические отношения, как между родителями и родными детьми и другими родственниками по происхождению.

В соответствии с федеральным законом от 2 июля 2013 № 167-ФЗ «О внесении изменений в отдельные законодательные акты Российской Федерации по вопросам устройства детей-сирот и детей, оставшихся без попечения родителей», в случае усыновления ребёнка-инвалида, ребёнка в

возрасте старше 7 лет, а также детей, являющихся братьями и (или) сёстрами, единовременное пособие при передаче ребёнка на воспитание в семью с января 2014 года выплачивается в размере 120750 рублей на каждого такого ребёнка. Право на единовременное пособие при передаче ребёнка на воспитание в семью имеют усыновители.

Всем, кто захочет принять участие в судьбе этих детей, обращаться к главному специалисту по формированию банка данных отдела опеки и попечительства управления социальной защиты населения администрации города Ольге Владимировне Мишиной – тел. 26-04-51, отдел опеки: пр. Ленина, 86, каб. 9.

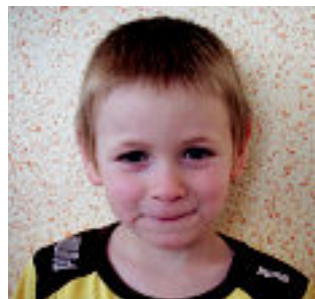

Дмитрий Г. (март 2009)

**Возможные формы устройства:** опека, приёмная семья, усыновление.

В процессе общения с педагогами соблюдает необходимую дистанцию, проявляет такт, уважение. Предпочтение отдаёт спокойным настольным играм. Может занять себя на длительное время. Чувствителен к похвале.



Юсуп К. (июнь 2006)

**Возможные формы устройства:** опека, приёмная семья.

Доброжелательный, внимательный, отзывчивый мальчик. Прислушивается к замечаниям, способен корректировать свои действия. Активный, коммуникабельный.



Братья Артём Ч. (ноябрь 2011) и Сергей Ч. (январь 2003)

**Возможные формы устройства:** опека, приёмная семья.

Коммуникабельный, непосредственный, открытый, эмоциональный, чувствительный. Активно общается и взаимодействует со сверстниками. Незлопамятный, отходчивый, быстро восстанавливает дружеские отношения.



**Возможные формы устройства:** опека, приёмная семья.

Коммуникабельный, отзывчивый, исполнительный, добросовестный. Хорошо ладит со сверстниками, активен на занятиях различной направленности. Обладает хорошим самоконтролем.



Центр занятости

## Двойная поддержка

**В центре занятости населения ждут кадровиков крупных и средних предприятий, а также готовых к сотрудничеству индивидуальных предпринимателей.**

– С работодателем заключается договор о трудоустройстве гражданина на срок до шести месяцев, – объяснила ведущий специалист центра занятости Анна Шарипова. – Всё это время бывшему безработному центр выплачивает материальную поддержку. Участниками программы могут стать испытывающие трудности в поиске работы: инвалиды, одинокие и многодетные родители, воспитывающие несовершеннолетних детей, детей-инвалидов, гражд-

дане, уволенные с военной службы, и члены их семей, лица предпенсионного возраста, беженцы и вынужденные переселенцы, граждане, чернобыльцы и жертвы других радиационных катастроф, а также освобожденные из мест лишения свободы.

В этом году между центром занятости и работодателями уже заключено 38 договоров. Средств для выплаты материальной поддержки гражданам, испытывающим трудности в трудоустройстве, достаточно. Дело за работодателями. По вопросам сотрудничества представителям организаций и предприятий обращаться в кабинет № 25 центра занятости, телефоны: 42-05-54 и 42-05-59.

*Создатель!*

**Ивана Андреевича ДЕМЕНТЬЕВА, Надежду Михайловну РАТЕЕВУ, Лидию Александровну ФРУСОВУ, Валентину Петровну ФРОЛОВУ – с юбилеем!**

*Желаем от всей души крепкого здоровья, счастья, благополучия, долгих лет жизни!*

Администрация, профком, совет ветеранов, дробильно-обжигового цеха

www.magmetall.ru  
**В ИНТЕРНЕТЕ – РАНЬШЕ, ЧЕМ В ГАЗЕТЕ**

# Артрит и артроз: как сохранить сустав?



**По разным данным, артроз наблюдается у каждого десятого или даже каждого пятого человека на планете. Артриты встречаются реже, однако и они способны серьезно ограничить радость жизни. Риск возникновения заболеваний суставов возрастает после сорока лет, – в том возрасте, когда хочется так много успеть, а боль и тугоподвижность сустава делают человека похожим на Железного Дровосека! Со временем становится сложно заниматься даже обычными, повседневными делами, и, в конце концов, болезнь, если ее не остановить, приводит к инвалидности.**

### ЧТО ПРОИСХОДИТ В БОЛЬНОМ СУСТАВЕ

Суставы ежедневно подвергаются большим нагрузкам. Для защиты от трения суставные головки костей выстланы хрящом – плотной, скользкой тканью. С возрастом хрящ все меньше защищает головки костей от трения, сустав воспаляется и начинает болеть, а затем появляются костные выросты, ограничивающие его подвижность – развивается артроз. При артрите на первый план выходит воспаление, а итогом также может

стать разрушение сустава. В этом случае, как думают некоторые, остается два выхода: конец активной жизни или операция по замене сустава на искусственный. Однако и оперативное лечение не всегда гарантирует улучшение. Даже успешная операция – это долгий восстановительный период и возможное развитие осложнений. Кроме того, около половины пациентов с механическими суставами все равно продолжают испытывать боль и ограничение в движениях. А через 5–10 лет приходится снова

проводить не менее сложную операцию по замене изношенного эндопротеза. Вот почему стоит стараться всеми силами сохранить «родной» сустав как можно дольше.

**СТАНДАРТ ЛЕЧЕНИЯ ЗАБОЛЕВАНИЙ СУСТАВОВ**

Возможность сохранить сустав дает консервативное

лечение, основой которого является магнитотерапия. Она входит в стандарт лечения заболеваний суставов.

Масштабное исследование полезности магнитотерапии с использованием аппарата АЛМАГ-01 компании ЕЛАМЕД показало, что применение АЛМАГа способствует значительному уменьшению боли и дискомфорта, а также улучшению подвижности сустава. Это происходит потому, что магнитотерапия дает возможность усилить действие лекарств, снизить их дозы и ускорить выздоровление. Часто магнито-

терапия является единственным средством, когда противопоказаны другие виды лечения.

АЛМАГ уже более 15 лет применяется как в физиокабинетах, так и в домашних условиях, не требуя каких-либо специальных знаний или навыков по обращению. Он признан уникальным медицинским аппаратом, который пользуется абсолютным доверием потребителей.

АЛМАГ дает возможность жить так, чтобы не было мучительно больно за годы, напрасно отданные артрозу и артриту. Живите без боли!

**АЛМАГ-01 ПРИМЕНЯЮТ, ЧТОБЫ:**

- устранить боль,
- снять воспаление и отек в области сустава,
- уменьшить спазм окружающих сустав мышц,
- снизить утреннюю скованность движений,
- увеличить дальность безболезненной ходьбы,
- улучшить усвоение лекарственных средств, что дает возможность уменьшить их дозу,
- предотвратить рецидивы заболевания и улучшить качество жизни.

### Приобретайте Алмаг-01 по выгодной цене до 10 октября:



Ко Дню пожилых людей предоставляется скидка 5%

**Сеть магазинов «Медтехника Интермед»**  
Октябрьская, 19, Советская, 141  
Советская, 217, К.Маркса, 161  
К.Маркса, 115, К.Маркса, 63

Консультация ДО и ПОСЛЕ приобретения по бесплатному телефону ☎ 8-800-200-01-13

**Внимание! Магазины «Медтехника Интермед» предоставляют товар в кредит!**

\*Кредит предоставляется ООО «Хоум Кредит энд Финанс Банк». Генеральная лицензия № 316 Банка России от 15 марта 2012 г.

Заказ наложенным платежом: 391351, Рязанская область, Касимовский район, рабочий поселок Елатья, ул. Янина, 25. ОАО «Елатомский приборный завод». E-mail: admin@elamed.com www.elamed.com ОГРН 1026200861620

ИМЕЮТСЯ ПРОТИВОПОКАЗАНИЯ, НЕОБХОДИМО ПОЛУЧИТЬ КОНСУЛЬТАЦИЮ СПЕЦИАЛИСТОВ