ВАС ПРЕСЛЕДУЮТ УСТАЛОСТЬ, СТРЕСС И НЕХВАТКА СИЛ? ОТОРВИТЕСЬ ОТ ПРЕСЛЕДОВАТЕЛЕЙ С ПОМОЩЬЮ "ЦЫГАПАНА"!

ОДИННАДЦАТЬ ДРУЗЕЙ ВАШЕГО ОРГАНИЗМА – ОДИННАДЦАТЬ СИЛЬНЫХ СТОРОН "ЦЫГАПАНА"!

1. Этот уникальный природный комплекс* обладает мощным общеукрепляющим эффектом.
2. Помогает адаптироваться к психологическим и физическим перегрузкам.
3. Повышает работоспособность.
4. Способствует быстрой акклиматизации. Делает отдых комфортным.
5. Благоприятствует умственной деятельности.
6. Оказывает значительное тонизирующее действие.
7. Укрепляет иммунную систему.
8. Позволяет сохранять бодрость и высокий эмоциональный настрой.
9. Содержит 63 микро- и макроэлемента, 12 витаминов и 20 жизненно важных аминокислот.
10. Отлично усваивается организмом. Не имеет противопоказаний.
11. Обладает безупречным качеством.

(* "Цыгапан" изготовлен из рогов северного оленя, с использованием самых современных технологий)

"Цыгапан". Непревзойденная защита организма!

Спрашивайте "Цыгапан" в аптеках города!

Также вы можете заказать "Цыгапан" с завода-изготовителя наложенным платежом по ценам: для взрослых (упаковка 60 капсул) - 190 руб.; для детей с 12 лет (упаковка 60 капсул) - 129 руб.; для детей с 3 лет (упаковка 30 таблеток) - 98 руб. Цена включает расходы по пересылке при заказе от трех упаковок. Услуги почты по переводу платежа оплачиваются дополнительно.
Ваши заявки примут по телефону (095) 514-0868 или по адресу: 125310, Москва, а/я 37.
Хотите получить консультацию по «Цыгапану»? Звоните по телефону (095) 514-0868 или задайте вопрос на сайте www.cigapan.ru.

Дорогие работники здравоохранения!

Страховая компания «СКМ» сердечно поздравляет вас с Днем медицинского работника! Народное здоровье равносильно народному благосостоянию. Только здоровый человек может быть счастливым. Профессия ваша – это каждодневный подвиг, требующий безграничной доброты, чуткости и милосердия.
В этот праздничный день выражаем вам благодарность за ваш благородный труд. Искренне желаем вам и вашим близким крепкого здоровья, счастья и благополучия.

коллектив ОАО «Страховая компания «СКМ»

Уважаемая редакция!

Сердечно благодарим профсоюзный комитет ОАО «ММК» и лично председателя профкома Владимира Захаровича Близнюка за постоянную поддержку санатория-профилактория «Южный». Это и благотворительная помощь для пополнения материально-технической базы, оказание медицинской санаторно-курортной помощи работникам ОАО «ММК», дочерних обществ и учреждений. Это и поощрение работников профилактория к профессиональному празднику – Дню медицинского работника, материальная помощь в сложных ситуациях, организация семейных праздников для работников и членов их семей.

Желаем Владимиру Захаровичу и его сотрудникам крепкого здоровья, семейного благополучия, успехов и стабильности в делах.

Н. СЛАВИНА, главный врач СП «Южный»,
Л. ЧУНТОНОВА, председатель профкома СП «Южный».

ПОЗДРАВЛЯЕМ!

Коллектив АНО «МСЧ АГ и ОАО «ММК» и особенно – В. Ф. ЕРМОЛИНУ, З. Г. НИКИФОРОВУ, Н. Н. ПАНОВУ, Г. А. КРУТИКОВУ, Л. И. АНДРОНОВУ, В. П. ЗАВАДСКУЮ – с Днем медицинского работника!

Пусть душевная теплота и внимание, которые вы дарите своим пациентам, возвращаются вам сторицей, а ваш благородный труд всегда ценится по достоинству. Примите слова признательности и искренние пожелания большого человеческого счастья, семейного благополучия и крепкого здоровья.

А. РЯЗАНОВ, работник ОАО «ММК».

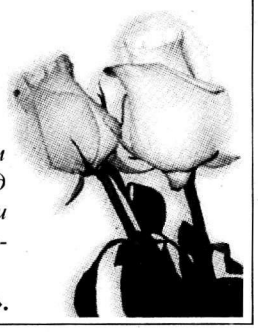

ПОЗДРАВЛЯЕМ!

Замечательную пару – Галину Яковлевну и Михаила Григорьевича ТИХОНОВСКИХ – поздравляем с 50-летием совместной жизни.

Полвека вместе. В цифре 50
Заложен жизни код извечный и обычный:
Построить дом, взрастить детей, внучат.
И этот свой экзамен вы сдали на «отлично»!

Совет ветеранов ОАО «ММК».

Тамару Алексеевну СИДОРОВУ с юбилеем!

Здоровья крепкого желаем, побольше светлых, ясных дней, и, если можно, постарайтесь столетний встретить юбилей!

Коллектив ИВЦ ОАО «МММЗ».

Коллектив городской больницы № 2 МСЧ ОАО «ММК» с Днем медицинского работника, а в особенности – медицинский персонал нейрохирургического отделения!

Желаем им сибирского здоровья, кавказского долголетия, успехов в их нелегком труде и всего самого наилучшего.

В. В. Курошин, З. Х. Курбанов, Г. И. Афанасьев, Н. Г. Бикьянов и другие пациенты.

Учреждение ОАО «ММК» «ДООК»

Приглашает молодежь от 14 до 18 лет принять участие в увлекательном путешествии по реке Белая. В 12-дневной программе 3 дня – пребывание в ДООЛ «Горное ущелье» и 9 дней – сплав от с. Узян до п. Бельский. Заезды через 4 дня с 15 июня.

Обращаться за путевками по адресу: ул. Кирова, 70 (ост. «Кирова, 70»). Учреждение ОАО «ММК» «ДООК», к. 405. Стоимость путевки – 4900 р., для работников ОАО «ММК» – 2000 руб. Тел.: 24-36-78, 24-00-27.

Свобода слова – прочь условности!

О том, что такое свобода слова для современного человека, даже говорить не надо. Это все. Это как воздух, как вода, это все краски жизни и весь ее смысл. Свободно общаться с далекими близкими людьми, свободно думать, принимать решения и свободно о них говорить. Но как часто абоненты, желающие иметь качественную мобильную связь и разумные затраты на нее, не знают, какой же тариф выбрать.

В июне на помощь таким абонентам пришел сам оператор. ЮУСТ разработал новый тарифный план, в котором нет абонентской платы, а все звонки, будь то городские или мобильные, унифицированы по цене. Теперь абонент может не делить свои исходящие на мобильные или городские, а просто звонить и говорить. Говорить много ему становится выгодно, ведь чем больше он тратит на связь, тем дешевле становится минута разговора.

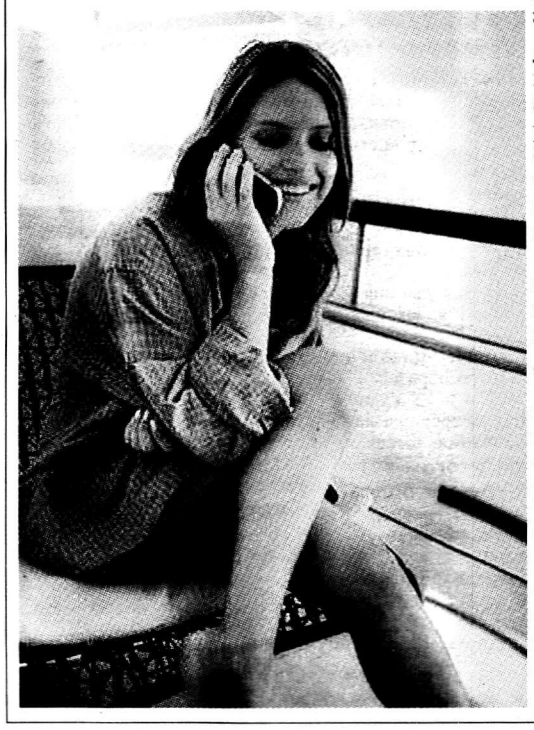

Впрочем, предоставим слово специалисту компании, **начальнику отдела маркетинга Евгению ДМИТРИЕВУ.**

– Евгений Владимирович, в последнее время мы присутствуем при настоящем «параде» тарифных планов от сотовых операторов, предоставляющих свои услуги на Южном Урале. Чем «Свобода слова» отличается от прочих предложений? В чем его привлекательность?

Начну с того, что всегда и всех интересует в первую очередь. Это стоимость. Судите сами. Абонентская плата. Ее нет. Мы считаем, что платить нужно только за то, чем реально пользуешься. Это справедливо. А что касается платы за звонки на мобильные и городские номера, то стоят они одинаково – по 2,59 руб., причем эта тарификация – для малоговорящих. Те, кто говорят много, будут платить лишь по 1,62 руб.

– То есть много говорить становится выгодно?

– Конечно! В этом все дело. Особенность «Свободы слова» состоит в том, что чем больше вы говорите, тем дешевле стоит для вас слово, тем свободнее оно вам дается. Изволите наговорить на 130 руб. – ваша цена минуты снизится с 2,59 руб. до 2,26 руб. для всех последующих разговоров в этом месяце. Но и это еще не все! Теперь к зачислению принимается не только время, затраченное на разговоры. Отправленные SMS- и MMS-сообщения тоже влияют на стоимость разговора. Чем больше вы пользуетесь данными услугами, тем выгоднее (дешевле) будет говорить. Затратите на связь 260 руб. – стоимость минуты станет уже 1,94 руб., а после 520 руб. – всего 1,62 руб.

– Действительно, есть выгода для общительных людей! А сложно ли активировать эти переключения на пониженную стоимость минуты и как это сделать?

Ничего делать не нужно. Снижение цены происходит автоматически. Даже не думайте об этом. Просто общайтесь. Время работает на вас.

– Вы говорили об отсутствии абонентской платы, о постепенном снижении цены минуты. Звучит заманчиво…

Это еще не все. Вы слышали про «любимые номера»? У каждого из нас найдутся один-два самых близких ему человека, которым он звонит чаще всего. Так вот, у абонентов, подключенных к «Свободе слова», таких номеров может быть два. И без всякой дополнительной платы. А сам звонок на такие номера будет в два раза дешевле обычного. Напомню, что «любимым номером» может быть телефон любого абонента ЮУСТ, включая абонентов «ГРИН», и даже городской номер в зоне нашего радиопокрытия! Это значит, что, выбрав в качестве «любимого» городской номер в Кургане, Шадринске, Белорецке, Магнитогорске и т. п., вы можете звонить туда с 50-процентной скидкой и без междугородной составляющей!

– И последнее: к тарифу может подключиться любой желающий? И как это можно сделать?

– Разумеется, подключиться могут те, кто собирается стать абонентом Южно-Уральского сотового, и те, кто уже с нами. Сегодня подключиться или перейти на новый тарифный план «Свобода слова» стоит 195 руб. (единоразовый платеж). Подключение производится в абонентских отделах компании, у наших дилеров, через справочно-информационную службу (тел. (351) 231-33-33), через ИССА (с сайта компании).

ЮУСТ® GSM ЮЖНО-УРАЛЬСКИЙ СОТОВЫЙ ТЕЛЕФОН

Цены приведены с учетом налогов по курсу на 21 марта. 1 доллар = 27,45 руб.
Лицензии Министерства связи Российской Федерации № 26420, 26421 от 23.05.2003 г.; 12718, 12719 от 25.08.1999 г.; 15736 от 8.09.2000 г.; 23868 от 4.10.2002 г.