СТЕНА ПОЧЕТА

Рассмотрев итоги социалистического соревнования в честь Дня металлурга среди коллективов цехов, агрегатов, рабочих, управление и профсоюзный комитет комбината постановили признать победителями социалистического соревнования в честь Дня металлурга:

по группе цехов горно-обогатительного производства— коллектив рудника с присуждением первой денежной премии, увеличенной на 25 процентов за выполнение заданий по экономии ресурсов;

по группе цехов коксохимического производства — коллектив коксового цеха № 1 с присуждением первой денежной премии, увеличенной на 25 процентов за выполнение заданий по экономии ресурсов;

среди металлургических и обжимных цехов первенство ни одному из коллективов не присуждать, т. к. не выполнены условия соревнования;

среди цехов горячего проката — коллектив ПШЦ с присуждением поощрительной денежной премии;

среди цехов холодного проката — коллектив листопрокатного цеха № 8 с присуждением первой денежной премии.

За обеспечение устойчивой работы, максимальный вклад в производство основных видов продукции признать победителями социалистического соревнования:

среди цехов, обслуживающих металлургические, — коллектив копрового цеха № 2 с присуждением первой денежной премии, увеличенной на 25 процентов;

среди цехов управления главного энергетика — коллектив ТЭЦ с присуждением второй денежной премии, увеличенной на 25 процентов; коллектив цеха промышленной вентиляции с присуждением первой денежной премии, увеличенной на 25 процентов;

среди цехов управления главного механика — коллектив ЦМК с присуждением первой денежной премии, увеличенной на 25 процентов; коллектив ЦРМО № 1 с присуждением денежной премии;

среди вспомогательных цехов — коллектив ремонтно-строительного цеха с присуждением первой денежной премии;

среди цехов управления железнодорожного транспорта — коллектив цеха эксплуатации с присуждением второй денежной премии.

За достижение высоких результатов по производству товаров народного потребления признать победителем социалистического соревнования **коллектив цеха металлоизделий** с присуждением первой денежной премии, увеличенной на 25 процентов за выполнение заданий по экономии материальных ресурсов.

За достижение высоких показателей по коммунальному обслуживанию признать победителями социалистического соревнования **коллектив управления трамвая** с присуждением второй денежной премии; **коллектив ремонтно - строительного управления** с присуждением второй денежной премии.

Коллективам цехов, признанным победителями социалистического соревнования с присуждением первых денежных премий, вручить переходящие Красные знамена управления и профкома комбината на торжественном праздновании Дня металлурга.

В социалистическом соревновании по ликвидации задолженности по горячему прокату в июне признать победителями и присудить денежные премии **коллективам проволочно - штрипсового цеха, листопрокатного цеха.**

За достижение высоких показателей по выполнению заказов народного хозяйства, сверхплановое повышение производительности труда, снижение себестоимости продукции, выпуск продукции повышенного качества присудить за июнь почетные призы:

«За отличное выполнение заказов» — **коллективу ЛПЦ № 8;**

«За наивысшую производительность труда» — **коллективу мартеновского цеха № 1;**

«За экономию и бережливость» — **коллективу ЛПЦ № 5;**

«За эффективное использование вагонного парка МПС» — **коллективу ЛПЦ № 3;**

«За эффективность технических разработок» — **коллективу ЦЛМ.**

За четкую и ритмичную работу в течение июня присудить денежные премии коллективам: **коксовых батарей № 9—10, доменной печи № 1, доменной печи № 2** (без бригады № 2), **мартеновской печи № 14, стана 250 № 2, стана 300 № 2.**

В социалистическом соревновании коллективов мартеновских печей за увеличение стойкости свода признать победителями и присудить денежные премии коллективам: **двухванного сталеплавильного агрегата № 29, двухванного сталеплавильного агрегата № 35, мартеновской печи № 34.**

В соревновании комплексных и специализированных бригад с распределением заработной платы по КТУ признать победителями социалистического соревнования с присуждением денежных премий коллективы: **бригады № 3 коксовых батарей № 7—8-бис, бригады № 4 аглофабрики № 1, бригады монтеров пути 12-го околотка цеха пути ЖДТ, бригады № 3 участка заготовки полуфабрикатов для сборки ЦМК, бригады № 2 шихтового двора ферросплавов ЦПП; монтажно - ремонтного участка КХП цеха промышленной вентиляции.**

Присвоить звание «Лучший рабочий комбината» с присуждением денежной премии каждому ударнику коммунистического труда:

Ярославцеву Владимиру Васильевичу, дробильщику РОФ; **Хакимову Султану Гареевичу,** агломератчику аглоцеха № 1; **Филатову Джану Васильевичу,** машинисту экскаватора ИДК; **Белозерову Николаю Дмитриевичу,** машинисту мостового углеперегружателя УПЦ; **Морозову Борису Ивановичу,** машинисту тушильного вагона коксового цеха № 3; **Сайфутдинову Рафаилу Киямовичу,** аппаратчику цеха углеулавливания № 1; **Файзаханову Раису Губайдуловичу,** горновому доменного цеха; **Гранкину Василию Николаевичу,** газовщику доменного цеха; **Кульевичу Валерию Викторовичу,** сталевару мартеновского цеха № 1; **Чумарову Ивану Осиповичу,** разливщику стали мартеновского цеха № 1; **Ускову Василию Михайловичу,** огнеупорщику ЦРМП № 1; **Кузьминой Татьяне Аркадьевне,** машинисту крана копрового цеха № 2; **Лебедеву Валерию Алексеевичу,** оператору ПШЦ; **Жуку Анатолию Ивановичу,** старшему вальцовщику ПШЦ; **Стриженко Василию Степановичу,** сортировщику - датчику металла ПШЦ; **Давыдову Валерию Леонидовичу,** формовщику цеха изложниц; **Ульянову Владимиру Александровичу,** токарю механического цеха; **Грибалеву Виктору Ефимовичу,** слесарю ЦРМО № 2; **Нагайцеву Николаю Алексеевичу,** электросварщику ЦМК; **Опаляровой Наталье Борисовне,** электромонтеру ЦЭТЛ; **Мартынову Александру Николаевичу,** электрослесарю ТЭЦ; **Анисимову Александру Тимофеевичу,** машинисту турбин ТЭЦ; **Метальникову Анатолию Петровичу,** машинисту котлов ЦЭС; **Субботиной Ксении Байгузиновне,** эмалировщику ПТНП; **Панькиной Валентине Петровне,** станочнику мебельного цеха; **Пименову Леониду Григорьевичу,** плотнику-верхолазу РСЦ; **Шошиной Нине Трифоновне,** контролеру ОТК; **Минулиной Миновере Хазиятовне,** лаборанту ЦЛК.

В соревновании за ускорение внедрения мероприятий технического прогресса среди инженерных служб признать победителем за второй квартал **коллектив центральной лаборатории комбината** с присуждением денежной премии.

Присвоить звание «Лучший инженер комбината» с присуждением денежной премии каждому ударнику коммунистического труда: **Курбацкому Михаилу Никитовичу,** начальнику участка ЦЛК; **Серебрякову Виктору Алексеевичу,** инженеру ЦЭТЛ; **Черневу Владимиру Игнатьевичу,** начальнику КБ ПКОМ; **Силиной Марии Ивановне,** начальнику КБ ПКО; **Зотовой Марии Тимофеевне,** инженеру ЦТТЛ; **Копаневу Сергею Алексеевичу,** инженеру цеха механизации; **Кузнецову Вадиму Анатольевичу,** инженеру ЦЛА.

Присвоить звание «Лучший мастер комбината» с присуждением денежной премии каждому ударнику коммунистического труда: **Старкову Александру Андреевичу,** мастеру РОФ; **Тимошенко Виктору Афанасьевичу,** и. о. мастера доменного цеха; **Михину Владимиру Андреевичу,** мастеру огнеупорного производства; **Гарееву Фариту Махтумовичу,** мастеру ЦРМО № 2; **Шепилову Виктору Егоровичу,** старшему мастеру ЦРМП № 1; **Дышлевичу Анатолию Федоровичу,** мастеру ЦРМО № 1; **Головачеву Алексею Александровичу,** мастеру мебельного цеха; **Слащилину Виталию Степановичу,** мастеру ВКХ УПЖКХ; **Стрельцу Виктору Александровичу,** старшему мастеру цеха КИП и автоматики; **Шакирову Тагиру Харисовичу,** мастеру ПШЦ; **Григорьеву Алексею Васильевичу,** мастеру КЭРЦ КХП.

Соревнуются молодые

Подведены итоги социалистического соревнования среди КМК комбината за июнь. Победителями признаны комсомольско - молодежные коллективы: **доменной печи № 2** (руководитель В. А. Ашихмин, комсорг И. Афанасьев); **двухванной сталеплавильной печи № 32 первого мартеновского цеха** (руководитель А. Н. Кретинин, комсорг Ю. Харин); **бригады № 2 стана 250 № 2 проволочно - штрипсового цеха** (руководитель В. И. Драпеко, комсорг В. Ерошкин); **бригады № 4 АУР листопрокатного цеха № 8** (руководитель В. Ф. Кузеванов, комсорг А. Ерастов); **бригады № 2 НТА-1 листопрокатного цеха № 5** (руководитель А. И. Лазовой, комсорг О. Маргишвили); **бригады № 2 малого токарного участка цеха ремонта металлургического оборудования № 2** (руководитель Ф. М. Гареев, комсорг Ю. Ершов); **бригады слесарей-вентиляционников участка холодильной техники цеха промвентиляции** (руководитель Г. Л. Николаев, комсорг Л. Старикова); **бригады № 1 станции Стальная цеха эксплуатации** (руководитель Г. А. Лисов, комсорг Ю. Мацков); **комплексной бригады № 1 рудника горно-обогатительного производства** (руководитель В. В. Антонюк, комсорг Х. Халисов); **бригады № 1 эмальпокровного участка цеха эмальпосуды** (руководитель Т. С. Крамарь, комсорг В. Сабирова); **ремонтной бригады депо № 2 управления трамвая** (руководитель С. И. Лойко, комсорг С. Ефремов); **бригады № 1 станочного участка цеха механизации № 1** (руководитель А. И. Слабунов, комсорг И. Алякина).

На правом фланге пятилетки

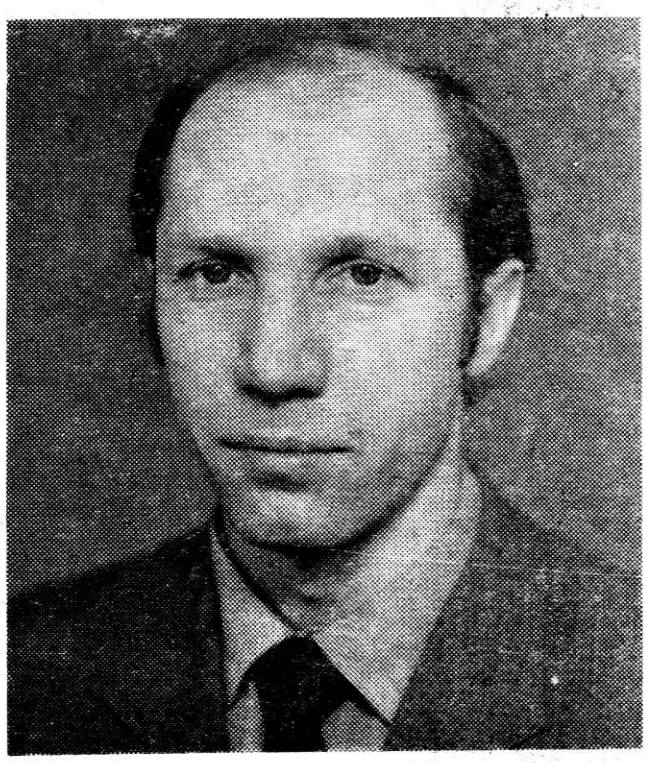

В числе тех, кто успешно несет трудовую вахту завершающего года одиннадцатой пятилетки в листопрокатном цехе № 7, называют старшего вальцовщика Рафаила Хайретдиновича ФАЙЗУЛИНА (на снимке). Руководимый им комсомольско-молодежный коллектив — неоднократный победитель в соревновании, активный участник всех общественных дел в цехе.

Рафаил Хайретдинович освоил несколько смежных специальностей и стремится сделать это нормой для своих подопечных.

Фото Т. Усик.

Магнитогорск — Кузнецк — Н. Тагил

Итоги выполнения производственного плана за июнь и с начала 1985 года по Магнитогорскому, Кузнецкому и Нижнетагильскому металлургическим комбинатам (в процентах)

	ММК За м-ц	ММК С нач. года		КМК За м-ц	КМК С нач. года		НТМК За м-ц	НТМК С нач. года
Чугун	101,7	99,8	Чугун	100,1	100,6	Чугун	101,2	100,8
Сталь	100,0	98,9	Сталь	101,4	101,3	Сталь	100,1	100,4
Прокат	100,1	99,0	Прокат	102,0	100,7	Прокат	100,9	100,4
Кокс	100,3	100,5	Кокс	66,4	89,4	Кокс	101,0	101,3
Руда	106,4	100,0	Руда	—	—	Руда	100,3	100,3
Агломерат	103,0	100,2	Агломерат	100,9	100,8	Агломерат	100,0	99,5
Огнеупоры	103,4	102,1	Огнеупоры	101,2	110,0	Огнеупоры	102,9	101,3

Итоги выполнения производственного плана за июнь 1985 года по цехам и агрегатам (в процентах)

ММК		КМК		НТМК	
Доменный цех	101,7			Доменный цех № 1	101,3
Доменная печь № 2	101,3	Доменная печь № 1	100,1	Доменная пачь № 2	101,3
Доменная печь № 3	100,1	Доменная печь № 3	100,3		
Доменная печь № 4	100,2			Доменная печь № 4	102,5
Доменная печь № 6	102,5	Доменная печь № 2	100,1		
Доменная печь № 7	101,8			Доменная печь № 3	104,4
Мартеновский цех № 2	97,8	Мартеновский цех № 1	100,6	Мартеновский цех № 2	89,8
Мартеновский цех № 3	96,6	Мартеновский цех № 2	101,8		
Мартеновская печь № 2	100,7	Мартеновская печь № 2	101,0		
Мартеновская печь № 3	100,2	Мартеновская печь № 3	97,9		
Мартеновская печь № 11	97,4			Мартеновская печь № 17	101,2
Мартеновская печь № 12	96,5	Мартеновская печь № 10	98,9		
Мартеновская печь № 13	100,5	Мартеновская печь № 7	105,6	Мартеновская печь № 13	101,6
Мартеновская печь № 22	101,3	Мартеновская печь № 8	100,7		
Мартеновская печь № 25	100,7	Мартеновская печь № 15	101,3		
Обжимный цех № 3	92,8	Обжимный цех	100,0		
Блюминг № 2	100,0			Блюминг	100,2
Бригада № 2 блюминга № 2	99,5			Бригада № 2 блюминга	100,1
Среднелистовой стан	98,8	Листопрокатный цех	100,0		
Стан 500	76,1	Среднесортный стан	100,4		
Копровый цех № 1	100,1	Копровый цех	101,1	Копровый цех	100,2
ЖДТ	98,0	ЖДТ	102,2	ЖДТ	101,5