«ОТ ИМЕНИ ДЕТСТВА»

Так назывался праздник-карнавал, посвященный открытию в городе месячника защиты мира. Состоялся он 1 июня, в День защиты детей, а участниками его стали школьники Ленинского района и члены детских клубов Дворца культуры им. С. Орджоникидзе.

Открывается праздник карнавальным шествием. Дети в национальных костюмах всех республик страны, спортсмены с флагами, стройные ряды юных друзей природы — все они хотят, чтоб их детство было мирным и счастливым. Об этом же говорят и чтецы, передавая друг другу факел дружбы. «Нет войне!» — вот главная мысль песни-протеста, исполняемой гостями из индустриально-педагогического техникума.

Факел дружбы принимает писатель Александр Никитич Лозневой. Участник последней, самой кровопролитной в истории человечества войны, он призывает ребят внести посильную лепту в дело сохранения мира. Сложная техника пришла на службу людям, говорит он. Нужно много знать и уметь, чтобы управлять ею, чтобы направить ее на мирные дела.

Праздник завершается принятием обращения детей металлургов Магнитки ко всем борцам за мир. «Нет — замыслам империалистов!», «Нет — войне!» — говорится в нем. Все присутствующие, как один, поставили свои подписи под обращением. Сбор подписей будет вестись в течение месячника. А затем послание будет отправлено в Советский комитет защиты мира.

К. ЖУРАВЛЕВА,
председатель родительского комитета детского клуба им. Лени Голикова.

Металл и песня

На сто кроватей больше плана изготовила бригада мастера Виктора Дмитриевича Кузнецова в дни недели ударного труда, посвященной 80-летию II съезда РСДРП, прошедшей в цехе металлоизделий.

Работники Дворца культуры им. Ленинского комсомола провели для бригады устный журнал «Коммунист». С исторической справкой о съезде, с рассказом о его значении в становлении партии Ленина выступил секретарь партбюро П. Т. Пичугин.

А вскоре состоялось и подведение итогов недели. Чествовать победителей — слесарей Нурамию Хисамову, Лидию Горчакову, Валентину Михееву, Луизу Фархутдинову, наладчика Андрея Григорьевича Мандриченко — пришли участники народного хора ветеранов комбината. Коллектив бригады, без преувеличения, был растроган концертом. Неудивительно, что смена, последовавшая за ним, выдалась удачной.

Е. ИВАНОВА,
член общественного актива ДК им. Ленинского комсомола.

ПРИГЛАШАЕМ ПОСЕТИТЬ

4 ИЮНЯ

Танцевальный зал Дворца культуры им. С. Орджоникидзе. 20.00. Вечер отдыха для тех, кому за 30. *Центральный стадион.* 16.00. Первенство города по легкой атлетике в зачет летней спартакиады ММК.

6 ИЮНЯ

Агитплощадка ЖЭУ № 4. 19.00. Встреча жителей района с представителями отделения милиции и общественностью района. *Интернат № 4.* 19.00. Литературный вечер «И образ незабвенный...», посвященный дню рождения Пушкина. *Центральный стадион.* 11.00. Городские соревнования по футболу на приз клуба «Кожаный мяч».

7 ИЮНЯ

Театральный зал Дворца культуры и техники. 11.00. Киноклуб «С именем Ленина». К 80-летию РСДРП. *Агитплощадки 59-го, 60-го кварталов.* 19.00. Беседа «Здоровье народа — богатство страны».

8 ИЮНЯ

Агитплощадка 63-го, 64-го кварталов. 19.00. Беседа «Здоровье народа — богатство страны». *Большой зал Дворца культуры им. Ленинского комсомола.* 20.00. Дискотека «Электрон».

9 ИЮНЯ

Дворец культуры им. С. Орджоникидзе. Ленинская комната. 18.00. Клуб ветеранов ММК. Заседание военно-патриотической секции. *Агитплощадка ЖЭУ № 21.* 19.00. Встреча жителей района с представителями отделения милиции и общественностью района. *4«в» квартал. Агитплощадка.* 18.00. Вечер-консультация по вопросам семьи и быта. Концерт участников художественной самодеятельности ДКМ им. Ленинского комсомола.

10 ИЮНЯ

15«а» квартал. 18.00. Вечер-консультация по вопросам семьи и быта. Концерт участников художественной самодеятельности ДКМ им. Ленинского комсомола. *Детский клуб «Старт».* 18.00. У костра фронтовых друзей.

Культкомиссия профкома комбината.

Ориентир — массовость

Всего несколько лет назад на комбинате начал культивироваться относительно новый вид спорта — спортивное ориентирование. Но уже за этот срок его поклонниками стали сотни тружеников комбината. Многим пришелся по душе этот вид спорта, поскольку, как никакой другой, требует наиболее гармоничного сочетания умственных и физических возможностей.

Учитывая это, в целях дальнейшего развития массовости впервые на комбинате проведен семинар инструкторов - общественников по самодеятельному туризму. В течение двух дней десятки работников ММК перенимали опыт организации туристических походов, но главное внимание было уделено ориентированию. Под руководством тренера совета ДСО «Труд» Ю. И. Пермякова мы нучились самостоятельно готовить дистанцию, организовать судейство. Все это поможет поднять массовость ориентирования на новую ступень, и мы приложим все силы, чтобы число участников соревнований на комбинате исчислялось не сотнями, а тысячами.

Старты первого тура будут проводиться в июне, в парке Победы. Составы команд цехов не ограничены. Все на старт!..

А. МЯГКОВ,
заместитель председателя цехового комитета профсоюза ЦЛА.

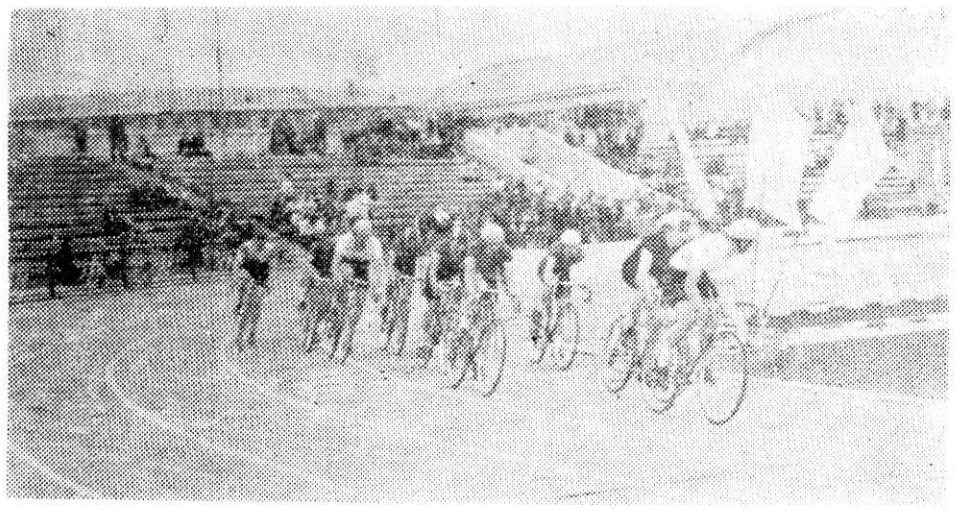

Велоспорт пользуется большой популярностью в Магнитке. На снимке: гонки с выбыванием.

Фото Н. Нестеренко.

На сельской сцене

Приятным сюрпризом стал для тружеников колхозов «Путь Ленина» и им. Шаймуратова приезд участников художественной самодеятельности Дворца культуры и техники.

Танцоры и певцы татаро-башкирского народного коллектива продемонстрировали свое умение перед колхозниками. И зрители не остались равнодушными: они наградили их долгими аплодисментами.

Р. РАХМАТУЛЛИН,
руководитель татаро-башкирского народного коллектива ДКиТ.

ЗВОНКИЕ ГОЛОСА

Во Дворце культуры и техники металлургов состоялся отчетный концерт детского вокального ансамбля «Звонкие голоса», которым руководят Софья Григорьевна Костенко и хормейстер Наталья Михайловна Незнаева.

Ансамбль был создан пять лет назад. И уже в 1979 году — ровно через год — молодой коллектив добился успеха: ему были присуждены дипломы первой степени на городском и областном смотрах детской художественной самодеятельности. В нынешнем году «Звонкие голоса» приняли участие в заключительном концерте лучших самодеятельных коллективов нашей области в Челябинске.

Обширна концертная деятельность юных вокалистов. До 60 концертов дают они ежегодно. Только во второй половине закончившегося учебного года ребята приняли участие в 40 мероприятиях Дворца.

Ансамбль «Звонкие голоса» — это своеобразная микростудия, где у каждой из трех возрастных групп свой репертуар и свое время занятий.

Все пять лет он работает в тесном контакте с детским народным танцевальным коллективом «Ровесник» (руководитель З. И. Маркова). Юные танцовщики помогали своим друзьям и в организации и проведении отчетного концерта.

Члены художественного совета Дворца культуры и техники высоко оценили сегодняшний уровень вокального ансамбля. Программа была рассчитана на час. В ней были представлены русские народные песни и детские песни композиторов Эшпая, Тухманова, Новикова, Шаинского. Концертная программа была со вкусом оформлена: использовались световые эффекты и показ документальных кинокадров, танцевальные заставки и т. д.

Итак, отчетный концерт стал своеобразным подведением итогов работы молодого вокального ансамбля за пять лет и прошедший учебный год. Работе этой была дана высокая оценка.

Т. ДОБРЫНИНА,
методист Дворца культуры и техники ММК.

ТВ

СУББОТА, 4 июня

Шестой канал

8.00. Время. 8.40. К Всемирному дню охраны окружающей среды. Документальные фильмы. 9.15. 23-й тираж «Спортлото». 9.25. Для вас, родители. Беседа с заместителем министра просвещения СССР В. М. Коротовым. 9.55. А. С. Пушкин — «Медный всадник». Читает М. Царев. 10.25. «Встреча у высоких снегов». Телевизионный трехсерийный художественный фильм. 3-я серия — «Встреча». 11.40. Мир растений. 12.25. «Ты помнишь, товарищ». 13.25. Международный фестиваль телепрограмм народного творчества «Радуга». Искусство Народно-Демократической Республики Йемен. 13.55. Сегодня в мире. 14.10. Фильм — детям. «Великий укротитель». 15.25. Чемпионат Европы по баскетболу. Мужчины. Матч команд финальной группы. 16.05. Беседа политического обозревателя В. П. Бекетова. 16.35. Очевидное — невероятное. 17.35. Содружество. 18.05. Премьера телевизионного спектакля «Повесть о молодых супругах». По мотивам одноименной пьесы Е. Шварца. 20.30. Время. 21.00. Чемпионат СССР по футболу. «Спартак» — «Арарат». 2-й тайм. 21.45. «Времена года. Весна». Музыкальная передача. 22.50. Новости.

Двенадцатый канал

10.00. Утренняя гимнастика. 10.15. Если хочешь быть здоров. 10.30. Концерт Государственного академического русского народного оркестра имени Н. Осипова. 11.00. «Случайные пассажиры». Художественный фильм. 12.15. Музыкальная программа «Утренняя почта». 12.45. Программа Куйбышевской студии телевидения. 14.00. «Что может человек». Встреча школьников и учащихся ПТУ с заслуженным мастером спорта Ш. Карапетяном. 14.45. Поет народный артист РСФСР Г. Васильев. 15.00. Клуб путешественников. 16.00. Путевка в жизнь.

ЧСТ. 16.45. Мультфильм. 16.55. Встреча с книгой. «Береги свою планету».

ЦТ. 17.25. Международное обозрение. 17.40. «Командировка в Антарктиду». Передача 4-я из цикла «Наука и жизнь». 18.05. Здоровье. 19.20. Международные соревнования по академической гребле «Большая Московская регата». 19.55. Музыка в театре, кино и на телевидении. Музыка и мультипликация. 21.40. «Сочинение на вольную тему». Телеочерк о СГПТУ г. Магнитогорска. (Ч). 22.00. Челябинские новости. Недельное обозрение. 22.15. Чемпионат СССР по футболу. «Шахтер» — «Торпедо» (Москва). 2-й тайм. 23.00. Время. 23.35. «Бедная Маша». Телевизионный художественный фильм. 1-я и 2-я серии.

ВОСКРЕСЕНЬЕ, 5 июня

Шестой канал

8.00. Время. 8.40. «Цена воды». Документальный телефильм. 8.55. Будильник. 9.25. Служу Советскому Союзу! 10.25. Здоровье. 11.10. Музыкальная передача «Утренняя почта». 11.40. Сельский час. 12.40. Музыкальный киоск. 13.10. Чемпионат Европы по баскетболу. Мужчины. Матч команд финальной группы. 13.50. В. Маяковский — «Мистерия-буфф». Фильм-спектакль Государственного академического театра им. Евг. Вахтангова. 16.00. Сегодня — День мелиоратора. 16.30. «Примите наши поздравления». Музыкальная передача. 17.15. Клуб путешественников. 18.15. Международная панорама. 19.00. «Александр Пархоменко». Художественный фильм. 20.30. Время. 21.05. Концерт заслуженного коллектива республики Академического симфонического оркестра Ленинградской филармонии под управлением народного артиста СССР Е. А. Мравинского. 22.00. Чемпионат СССР по футболу. «Кристу» — «Динамо» (Киев). 2-й тайм. 22.45. Новости.

Двенадцатый канал

10.00. На зарядку становись! 10.20. Вступительный экзамен в семейную жизнь. 10.40. Песни над тундрой. 11.10. Чемпионат мира по футболу. Юниоры. Сборная СССР — сборная Нигерии. 2-й тайм. 11.55. «Константин Батюшков». Научно-популярный фильм. 12.15. Голоса народных инструментов. 13.10. Чемпионат Европы по баскетболу. Мужчины. Матч команд финальной группы. 13.50. В мире животных. 14.50. У театральной афиши. 15.50. Стадион для всех. 16.20. А. Хачатурян. Балет «Маскарад». Спектакль Одесского театра оперы и балета. 17.55. Рассказывают наши корреспонденты. 18.25. «Жан-Кристоф». Телевизионный многосерийный художественный фильм. 4-я серия. 19.20. Концерт солистов Ленинградского мюзик-холла и ЭСО Ленинградского ТВ и Р. 20.05. «Эрмитаж». Фильм 1-й — «Зимний Дворец». 20.35. Международные соревнования по академической гребле. «Большая Московская регата».

ЧСТ. 21.00. «Гражданин Лешка». Художественный фильм. 22.25. Танцуют магнитогорцы. 23.00. Время.

ПОНЕДЕЛЬНИК, 6 июня

Шестой канал

8.00. Время. 8.40. Б. Чайковский — Тема и восемь вариаций для симфонического оркестра. 9.00. «Куда летишь, Витар?». Мультфильм. 9.20. Очевидное — невероятное. 10.20. «Александр Пархоменко». Художественный фильм. 11.45 и 14.00. Новости. 14.20. Документальные фильмы. 15.05. Концерт Академического хора «Клеметти» (Финляндия). 15.35. Горизонт. 16.35. «Советуясь с Лениным». Документальный фильм. 16.55. Мамина школа. 17.25. Буратино спешит на выставку. 17.45. «Честь — по труду». Об опыте Белгородского завода «Энергомаш» по организации подсобного хозяйства. 18.15. Мультфильмы: «Солнечное зернышко», «Заветная мечта». 18.35. «На всю жизнь». Телевизионный документальный фильм. 19.35. Премьера телевизионного спектакля «Июнь, Москва, Чертаново». Автор — Г. Мамлин. 20.30. Время. 21.05. Продолжение телевизионного спектакля «Июнь, Москва, Чертаново». 22.10. Сегодня в мире. 22.25. Футбольное обозрение.

Двенадцатый канал

ЦТ. 12.15. Наука и жизнь. 12.45. Русская речь. 13.15. Документальные фильмы социалистических стран. 13.55. Будильник. 14.25. Премьера телевизионного художественного фильма для детей «Филька и Макензен». 1-я серия (Болгария). 15.45. «Живи долго, папа!». Телеочерк. 16.25. «Сказка о твердом орехе». Мультфильм. 16.45. Концерт. 17.25. Новости.

ЧСТ. 18.20. Челябинские новости. 18.35. Концерт, посвященный закрытию Дней советской музыки в Челябинской области. 1-е отделение. 20.00. Новости (М). 20.15. Вечерняя сказка малышам. 20.30. Наши гости. К гастролям Государственного ордена Дружбы народов русского драматического театра имени Н. К. Крупской. (г. Фрунзе).

ЦТ. 21.05. Чемпионат мира по мотокроссу. 21.30. Международный турнир по классической борьбе памяти И. М. Поддубного. 22.00. Челябинские новости. 22.15. Международная панорама. 23.00. Время.

Редактор
Ю. С. ЧЕРЕДНИЧЕНКО.

Коллектив ЦРМО № 1 выражает глубокое соболезнование Потапову Виктору Степановичу по поводу гибели его сына ПАВЛИКА.

Коллектив локомотивного цеха глубоко скорбит по поводу смерти БУШЛАНОВА Анатолия Александровича и выражает искреннее соболезнование семье и родственникам покойного.

Пишите, звоните, приходите!
НАШ АДРЕС:
ул. Кирова, 70, 3-й подъезд, 4-й этаж. Телефоны: редактор — 3-38-04; заместитель редактора — 3-50-70; ответственный секретарь — 3-47-04; промышленный отдел — 3-07-98, 3-40-35; партийный отдел — 3-31-33; отдел культуры и быта — 3-14-42; фотолаборатория — 3-47-04.