Календарь «ММ»

19 Июня Пятница

Восх. 3.44. Зах. 21.17. Долгота дня 17.33.

Дата: Всемирный день детского футбола. Международный день коробки.

События в истории: Впервые в мире измерены окружность и радиус Земли (240 г. до н. э.). В США состоялся первый в мире бейсбольный матч (1846 год). В США подписан закон об отмене рабства (1862 год). В России принят Монетный устав (1899 год). Создана Всероссийская чрезвычайная комиссия по ликвидации безграмотности (1920 год).

20 Июня Суббота

Восх. 3.44. Зах. 21.18. Долгота дня 17.33.

Дата: Международный день Wi-Fi. Всемирный день беженцев. Международный день сёрфинга. День специалиста минно-торпедной службы ВМФ России (24 года).

События в истории: В США запатентована хлопкоочистительная машина (1793 год). В США зарегистрирован патент на телеграф (1840 год). В Санкт-Петербурге открылась Главная палата мер и весов (1893 год). Основана генеральная прокуратура СССР (1933 год).

***

Знаете ли вы, что *если не до конца закрыть кран, то маленькими каплями за одну ночь вытечет 40 литров воды.*

Награждение

В духе патриотизма

Победители конкурса детского рисунка получили подарки от предприятия «Ремпуть»

«На переезд заезжает состав, будьте внимательны и осторожны!» – над станцией Угольная разносится приятный женский голос. Дежурная по переезду Марина Темникова внимательно наблюдает за происходящим из небольшой кирпичной «башни». На вверенном ей участке проходят семь железнодорожных путей, по которым поступают поезда со станций Входная и Кольцевая.

Второй район, где находится пост Марины Темниковой, обеспечивает железнодорожными перевозками часть доменного цеха, коксохимическое и огнеупорное производства. Станция Угольная – наиболее интенсивная на комбинате по погрузке и выгрузке. Сотни вагонов с углем проходят за смену по её путям. Все их надо своевременно выгрузить, очистить и отправить в обратный путь.

– Движение здесь очень интенсивное, – рассказывает дежурная по переезду цеха пути ООО «Ремпуть» Марина Темникова. – Машины, поезда, люди, за всеми нужно следить, чтобы соблюдали безопасность.

Нынешняя смена Марины Юрьевны проходит в необычном режиме. Прямо на рабочем месте она принимает поздравления и подарки от директора предприятия Олега Казакова. Повод для награждения солидный – победа в конкурсе рисунков, посвящённых юбилею Великой Победы. Правда, автор творений не Марина, а её дети – 13-летняя Катя и 10-летний Влад.

Марина Темникова, Олег Казаков

Евгений Рукмалёв

– Спасибо, что воспитываете детей в духе патриотизма, – благодарит сотрудницу Олег Казаков и вручает заслуженные подарки. – С каждым годом Великая Отечественная война всё дальше от нас, но забывать о ней нельзя. Подрастающее поколение должно знать, какую страшную цену страна заплатила за победу.

– Участие в различных конкурсах всей семьёй принимаем ежегодно, – отмечает Марина Темникова. – Рада, что руководство «Ремпути» предоставляет нашим детям такую замечательную возможность проявить себя творчески.

Проводив гостей, дежурная снова возвращается на рабочее место – до конца смены ещё несколько часов. Движение на переезде по-прежнему интенсивное. Впрочем, за семь лет Марина Темникова к такому режиму привыкла – в каждом деле свои трудности. И вот уже вновь над переездом разносится хорошо знакомый работникам станции голос, предупреждающий о прибытии очередного состава.

Елена Брызгалина

Улыбнись!

Поездка в Египет

В тихом омуте черти – интроверты.

***

Самое возмутительное в аргументах оппонента – это изобилие правды.

***

Коллективное безумие – побочный эффект коллективного разума.

***

Если люди – это результат нескольких миллиардов лет эволюции, то зачем они сильнее давят на кнопки пульта, когда в нём садятся батарейки?

***

Чем умнее женщина, тем больше она делает глупостей.

***

Пробки – 9 баллов. Людям надоело сидеть дома, и теперь они сидят в машинах.

***

«Нокиа 3310» – и позвонить, и молоток!

***

Купил фитнес-браслет. Теперь знаю, что до пивного ларька 257 шагов.

***

Лучший способ запомнить день рождения своей жены – это один раз забыть его.

***

Как часто агонизирующее путают с животрепещущим.

***

Самый лучший способ проснуться знаменитым – это уснуть знаменитым.

***

Жизнь – как велосипед: если тебе легко, значит ты спускаешься.

Кроссворд

Профессионал от кулинарии

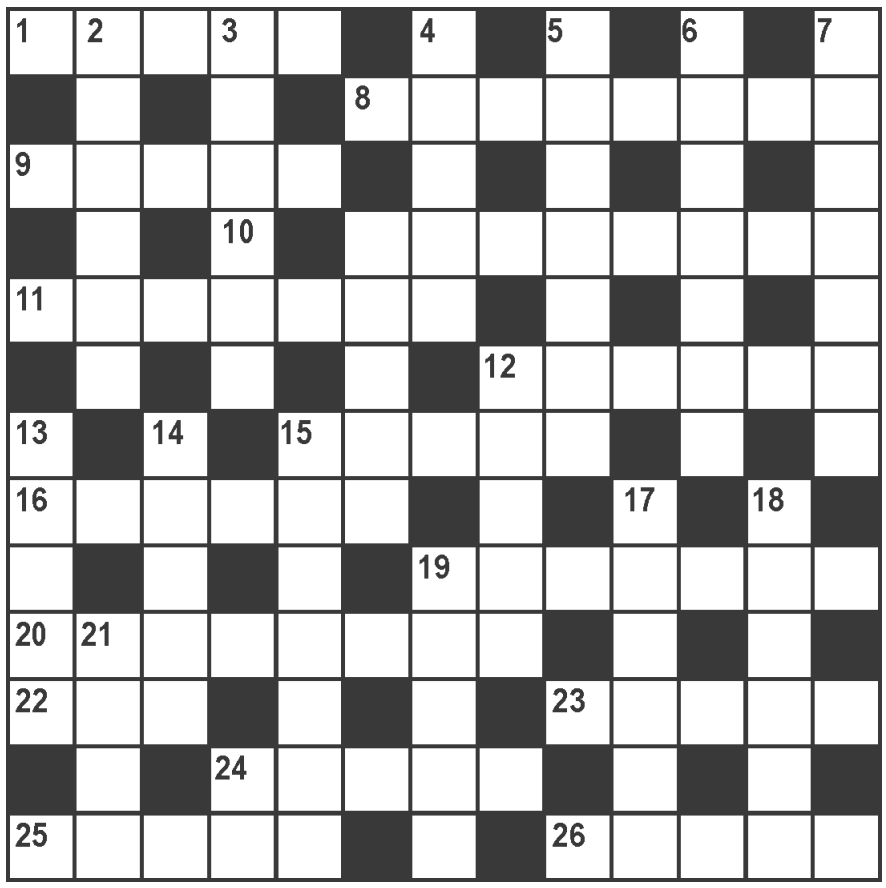

По горизонтали: 1. Что умел мастерски вырезать из дерева Виктор Цой? **8**. Кто «в балаган нас приглашает»? **9**. «Одна ... добра дороже целой бочки философии». **10**. «Где твой чёрный ...? На Большом Каретном». **11**. Зубатый кит, продолжающий расти до самой смерти. **12**. Какое судно за рыбой охотится? **15**. Голливудская кино-звезда ... Мэдсен. **16**. Кто получил первую вакцину против бешенства? **19**. Чьё прощальное письмо супруге, написанное в 1961 году, передали адресатке только 27 марта 1968 года после авиакатастрофы? **20**. Какого полковника Чацкий высмеял? **22**. Пробка в горле от сильного волнения. **23**. На чём блистательно играет на концертах наш Денис Мацуев? **24**. Чуть ли не самая востребованная краска на палитре художника. **25**. Изначально группа «Кино» называлась «... и гиперболоиды». **26**. Исторический роман «Белый...» у Артура Конан Дойла.

По вертикали: 2. Шокирующий поступок звезды. **3**. Какую оперную диву Татьяна Васильева сыграла в спектакле «Мастер-класс»? **4**. Какой экзотический минерал рождается при падении метеоритов? **5**. «... в спину ещё не повод обернуться». **6**. За всю историю легендарной киностудии MGM только однажды с 13-летней актрисой заключили долгосрочный контракт, и даже без кинопроб. После она получила премию «Оскар» и родила дочь, удостоенную такой же награды. Кто она? **7**. Работа, когда результат «ниже плинтуса». **10**. Профессионал от кулинарии. **12**. Крем с отшелушивающим эффектом. **13**. ... корабля на воду. **14**. В каком из индийских штатов выращивают любимый чай королевы Елизаветы II? **15**. Чеховская надстройка. **17**. Слон из «Ледникового периода». **18**. Единственная книга, которая обгоняет по продажам произведения Агаты Кристи. **19**. Какое удобрение самое важное для экономики Перу? **21**. Кустарник с наркотической репутацией. **24**. Язык у программистов.

Ответы на кроссворд

По горизонтали: 1. Нацкз. **8**. Заклинатель. **9**. Кашла. **10**. Пистолет. **11**. Кашалот. **12**. Сейнер. **15**. Майкл. **16**. Пастер. **19**. Гарапин. **20**. Скалозуб. **22**. Ком. **23**. Рояль. **24**. Синева. **25**. Гарин. **26**. Отрад.

По вертикали: 2. Эпатаж. **3**. Кальас. **4**. Чаонт. **5**. Быстрел. **6**. Гарлена. **7**. Халтура. **10**. Повар. **12**. Крем. **13**. Сплск. **14**. Ассам. **15**. Мезонин. **17**. Мамонт. **18**. Библия. **19**. Гуано. **21**. Кока. **24**. Си.

magmetall.ru (16+) kiosk.magmetall.ru magmetall74 magmetall74 magmetall74 magmetall74

Адрес редакции, издателя: 455038, Челябинская область, г. Магнитогорск, пр. Ленина, д.124, корпус 1. Тел. (3519) 39-60-74, отдел подписки: 39-60-87, отдел доставки: 26-33-49, отдел рекламы: 39-60-79, e-mail: inbox@magmetall.ru сайт: magmetall.ru (16+)

Учредитель – Автономная некоммерческая организация «Редакция газеты «Магнитогорский металл».

Газета зарегистрирована Управлением Федеральной службы по надзору в сфере связи, информационных технологий и массовых коммуникаций по Челябинской области. Свидетельство о регистрации СМИ ПИ № ТУ 74-01224 от 29 декабря 2015 г.

Главный редактор Фролов Олег Валерьевич

Ответственный секретарь Наумов Евгений Михайлович

Ответственности за прогноз погоды редакция не несёт.

За достоверность фактов и сведений ответственность несут авторы публикаций и рекламодатели.

Авторы публикаций выражают исключительно собственную точку зрения, которая может не совпадать с мнением редакции, издателя и учредителя.
Письма и рукописи не возвращаются и не рецензируются.

Подписано в печать 17.06.2020 по графику в 19.00, фактически в 19.00.

Заказ № 2869. Тираж 67474. Объём 4 печатных листа. Печать офсетная.

Отпечатано ЗАО «Магнитогорский Дом печати» (455000, Челябинская область, г. Магнитогорск, пр. К. Маркса, д. 69).