1 СЕНТЯБРЯ — ДЕНЬ ЗНАНИЙ

# ПЕРВЫЙ ЗВОНОК В НОВОЙ ПЕРВОЙ ШКОЛЕ

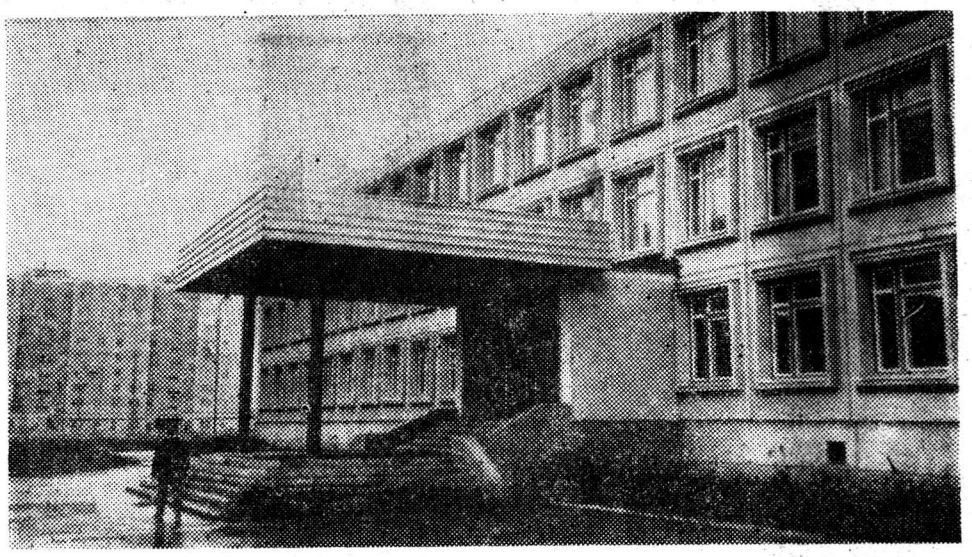

ФОТОРЕПОРТАЖ

РАННИМ УТРОМ от трамвайной остановки «Маршал Жуков» и близлежащих высотных домов 141-го микрорайона к просторному крыльцу новенькой средней школы № 1 потянулись празднично одетые школьники с портфелями и цветами в руках, родители, бабушки, дедушки. На крыльце весело вращается диск проигрывателя, громко звучат пионерские песни, прерываемые детским смехом и нетерпеливым говором. Из пестрого живого полукольца возле школы выглядывают таблички, обозначающие расположение классов.

Средняя школа № 1 в 141-м микрорайоне впервые распахнула двери. Хороший подарок детям сделали металлурги и строители треста «Магнитострой». На митинге председатель Орджоникидзевского райисполкома В. А. Кривощеков поблагодарил их. Ученики подарили гостям цветы. Зазвучали аккорды школьного вальса. Директор школы Валентина Андриановна Шилова перерезала ленту. Символичный ключ от школы приняли «шестилетки» — будущие первоклашки, которые тоже будут учиться здесь.

Зазвенел колокольчик, его подхватил громкий школьный звонок. Под музыку песни «На улице мира» первая пара длинной цепочки «шестилеток» переступила порог школы. За ними — первоклашки.

Первоклашек в новой школе набралось десять полночисленных классов. Если заглянуть в один из них на первый урок — урок мира, то поражает обилие цветов, белых бантов, блеск линолеума, новеньких коричневых досок. У входа толпятся родители. Учитель начальных классов Людмила Ивановна Мирсаянова рассказывает им, что нужно еще для первоклашек. Затем начинается первый урок.

У окна, напротив кабинета русского языка и литературы, Наталья Германовна Луткова ждет сына, который учится в 7-г классе:

— Хочу узнать, как прошел первый урок. В этом микрорайоне мы живем четыре года. Все время Денис ходил в тридцать вторую школу, на улицу Тевосяна, а это довольно далеко. Хорошо, что открылась новая школа. Она очень понравилась и мне, и Денису.

Пожалуй, главная достопримечательность школы номер один — это комплекс для «шестилеток». Здесь, в отдельном здании, примыкающем к двухэтажному четырехугольнику школы, расположились светлые, небольшие классные комнаты, раздевалки с разноцветными шкафчиками, игровые с затейливой мебелью, застеленные мягкими коврами спаленки. Словом, здесь чувствуется повышенная забота о самых маленьких.

**О. ХАНДУСЬ.**

**На нижнем снимке: свой первый урок с шестилетками ведет Елена Юрьевна Оськина.**

Фото Н. Нестеренко.

## Шахматы

Два интереснейших шахматных мероприятия прошли на стадионе имени 50-летия Октября. Здесь был проведен блицтурнир по шахматам. Лидером его стал кандидат в мастера спорта И. Ревякин.

В настоящее время он является одним из сильнейших шахматистов города. В городском первенстве он по праву стал серебряным призером. Вторым по результатам блицтурнира стал самый молодой среди кандидатов в мастера спорта учащийся средней школы № 11 Сергей Швегин.

И еще одно интересное мероприятие порадовало в этот день любителей шахмат — альтернативный сеанс одновременной игры в шахматы. Одновременно было сыграно более 30 партий. Вели сеанс кандидаты в мастера спорта Игорь Ревякин и Виктор Кримерман.

**И. КОЛОМИЕЦ,**
**наш общественный корреспондент.**

**Редактор**
**Ю. С. ЧЕРЕДНИЧЕНКО.**

**ОБЪЯВЛЕНИЕ**

Приглашаем металлургов для оздоровления в санаториях - профилакториях и домах отдыха комбината.

**Профком комбината.**

## ТВ

ЧЕТВЕРГ, 3 сентября

Шестой канал

7.00. «90 минут». 8.35. К 70-летию Великого Октября. В. И. Ленин. Страницы жизни. Телефильм. «И наступил 1917». Фильм 1-й. «Есть такая партия». Фильм 2-й. «Октябрю навстречу». 10.50 и 15.30. Новости. 15.40. Прожектор перестройки. 15.50. М. Мусоргский. «Картинки с выставки». 16.25. Экспедиция в XXI век. 17.10. Концерт ансамбля «Праздник». 17.35. Научно-популярный фильм. 17.45. К. Тренев. «Эдесские угодники». 18.15. Сегодня в мире. 18.30. «Возвращение в солдатскую юность». 19.00. Мультфильм. 19.15. К 70-летию Великого Октября. В. И. Ленин. Страницы жизни. Телефильм «И наступил 1917». Фильм 2-й. «Октябрю навстречу». 20.30. Время. 21.05. Прожектор перестройки. 21.15. Мастера искусств. 22.45. Сегодня в мире. 23.00. Музыкальное лето во Дворце-музее в Останкине. Передача 4-я.

Двенадцатый канал

8.00. Утренняя гимнастика. 8.15. Телефильм. 8.35 и 9.35. Основы информатики и вычислительной техники. 10-й класс. 9.05 и 13.15. Испанский язык. 10.05. Научно-популярные фильмы. 10.35 и 11.40. Этика и психология семейной жизни. 9-й класс. 11.00. Советское изобразительное искусство. А. Пластов. 11.30. Научно-популярный фильм. 12.05. «Батальоны просят огня». Художественный телефильм. 3-я серия. 13.45. М. В. Ломоносов-литератор. 14.40. Новости. 14.50. Волейбол. Международный турнир. Мужчины.

ЧТ. 15.20. Челябинские новости. 17.35. К 70-летию Великого Октября. «Товарищ Серго. Страницы большой жизни». 18.25. Человек и закон. 19.15. Челябинские новости. 19.30. Спокойной ночи, малыши. 19.45. Киноафиша. 20.25. Реклама.

ЦТ. 20.30. Время. 21.05. Прожектор перестройки. 21.15. «Батальоны просят огня». Художественный телефильм. 4-я серия. 22.20. «Восьмой канал».

ПЯТНИЦА, 4 сентября

Шестой канал

7.00. «90 минут». 8.35. К 70-летию Великого Октября. В. И. Ленин. Страницы жизни. Телефильм «И наступил 1917». Фильм 2-й — «Октябрю навстречу». Фильм 3-й — «В свой решительный и последний». 11.00. Мир и молодежь. 11.35 и 15.30. Новости. 15.10. Прожектор перестройки. 15.50. Герои Ю. Яковлева на экране. «Семеро солдатиков». 17.15. Русский музей. 17.45. Наука и жизнь. 18.15. Сегодня в мире. 18.30. Киноафиша. 19.10. К 70-летию Великого Октября. В. И. Ленин. Страницы жизни. Телефильм «И наступил 1917». Фильм 3-й — «В свой решительный и последний». 20.30. Время. 21.05. Прожектор перестройки. 21.15. Легкая атлетика. Чемпионат мира. 22.15. Сегодня в мире. 22.30. Эстрадная программа.

Двенадцатый канал

8.00. Утренняя гимнастика. 8.15. «В чем колоса сила». 8.35 и 9.35. Музыка. 3-й класс. 8.55. Научно-популярный фильм. 9.05 и 13.15. Английский язык. 9.55. Поэзия К. Кулиева. 10.25. «Удивительный мир бабочек». 10.35 и 11.40. Герои русских былин 11.05. Наш сад. 12.10. «Батальоны просят огня». Художественный телефильм. 4-я серия. 13.45. «Золотая полка». 14.20. Челябинские новости. 14.30. Страницы истории. 15.15. Программа Армянского телевидения.

17.30. Челябинские новости. 17.45. Юность комсомольская моя. 20.15. Спокойной ночи, малыши.

20.30. Время. 21.05. Прожектор перестройки. 21.15. Премьера художественного телефильма «Одинокий автобус под дождем». 1-я и 2-я серии. 23.25. «Восьмой канал». 23.45. Легкая атлетика. Чемпионат мира.

СУББОТА, 5 сентября

Шестой канал

7.00. «90 минут». 8.35. Концерт. 9.00. «Отчего и почему». 9.30. К 70-летию Великого Октября. В. И. Ленин. Страницы жизни. Телевизионный фильм «И наступил 1917». Фильм 3-й «В свой решительный и последний». 10.45. Играет М. Кугель (альт). 11.15. Для всех и для каждого. 12.00. «Содружество». 12.30. Легкая атлетика. Чемпионат мира. 13.30. Мультфильмы. 14.00. Сегодня в мире. 14.15. Поет И. Демьянова. 14.30. «Война и мир». Художественный фильм. 3-я серия. 15.55. Документальный телефильм. 16.45. Международный фестиваль телепрограмм народного творчества «Радуга». 17.10. К юбилею Великого Октября. «Истории немеркнущие строки». Художественный фильм «Битва в пути». 1-я и 2-я серии. 20.30. Время. 21.05. Прожектор перестройки. 21.15. В субботу вечером. 22.25. Новости. 22.30. «Это — Пеле».

Двенадцатый канал

8.00. Утренняя гимнастика. 8.20. Документальный фильм. 8.30. Ритмическая гимнастика 9.00. Утренняя почта. 9.30. Фестиваль национальных театров страны. Г. Хухаев. «Богатый дом». Фильм-спектакль Северо-Осетинского государственного драматического театра.

12.05. Мультфильмы. 12.25 Уральская неделя.

13.05. «Нежный возраст». Художественный фильм с субтитрами. 14.25. Мильтфильм. 14.40. Прыжки в воду. СССР—США. 15.05. Хоккей. Кубок Канады: сборная Канады — сборная Швеции. 17.05. «До и после полуночи». 18.35. Документальный фильм. 18.55. Концерт народной артистки СССР Е. Образцовой и заслуженного артиста РСФСР Б. Романова (орган). 19.30. Спокойной ночи, малыши. 19.45. Здоровье. 20.30. Время. 21.05. Прожектор перестройки. 21.15. «Потомок Белого Барса». Художественный фильм. 1-я и 2-я серии. 23.25. Новости.

ВОСКРЕСЕНЬЕ, 6 сентября

Шестой канал

7.00. «90 минут». 8.30. Ритмическая гимнастика. 9.15. Тираж «Спортлото». 9.30. «Будильник». 10.00. Служу Советскому Союзу. 11.00. «Утренняя почта». 11.30. Клуб путешественников. 12.30. Музыкальный киоск. 13.00. Сельский час. 14.00. «Война и мир». Художественный фильм. 4-я серия. 15.35. Здоровье. 16.20. Легкая атлетика. Чемпионат мира. 17.50. Международная панорама. 18.35. Мотобол. Чемпионат СССР. «Металлург» (г. Видное) — «Союз-3» (г. Енакиево). 19.00. «Вокруг смеха». 20.30. Время. 21.05. Прожектор перестройки. 21.15. Телемост «Москва—Варшава». 22.55. Новости.

Двенадцатый канал

8.00. На зарядку становись. 8.20. Мультфильм. 8.30. Выступает ВИА «Кубаночка». 9.00. Русская речь. 9.30. Из сокровищницы мировой музыкальной культуры. 10.30. Лирика В. Маяковского. 11.05. Служебное собаководство. Чемпионат СССР. 11.35. Международный фестиваль телепрограмм народного творчества «Радуга». 12.00. Мир и молодежь. 12.35. Документальный телефильм. 13.35. «Разрешите войти». 14.10. Живая природа. 15.10. Играет виолончелист Антонио Менезис (Бразилия). 15.30. «На задней парте». Мультфильм. Выпуски 1, 2, 3-й. 16.00. Премьера художественного телефильма «Возвращение». 1-я и 2-я серии.

## СПОРТИВНОЕ ОРИЕНТИРОВАНИЕ

Дом отдыха «Абзаково» — первенство комбината в зачет спартакиады.

4 сентября — ночное ориентирование. Старт в 22.00.

5 сентября — ориентирование в заданном направлении. Старт в 14.00.

6 сентября — эстафета с ориентированием в заданном направлении. Старт в 10.30.

Коллектив локомотивного цеха глубоко скорбит по поводу смерти **БЕЛКАНОВА** Виктора Сергеевича и выражает искреннее соболезнование семье покойного.

Коллектив фасонно-литейного цеха глубоко скорбит по поводу смерти **ЗЮКОВОЙ** Пелагеи Григорьевны и выражает соболезнование семье и родственникам покойной.

Коллектив фасонно-литейного цеха комбината глубоко скорбит по поводу смерти САРАПКИНА Александра Сергеевича и выражает соболезнование семье и родственникам покойного.

**Наш адрес:** Наш адрес: 455002, ул. Кирова, 70, 3-й подъезд, 4-й этаж. Телефоны: редактор — 3-76-04; зам. редактора — 3-75-70; отв. секретарь — 3-40-35; фотокорреспондент — 3-47-04; отдел реконструкции и интенсификации производства — 3-31-33; отдел партийной жизни — 3-07-98; отдел промышленности — 3-47-04; 3-33-09; отдел писем, культуры и быта — 3-14-42.

ФБ23536 Магнитогорск ЦТД ММК Заказ № 6180 Тираж 11640