Календарь «ММ»

10 Июня Среда

Восх. 3.46. Зах. 21.12. Долгота дня 17.26.

Дата: Всемирный день мороженого. День пресс-службы МВД РФ. День рождения киностудии «Союзмультфильм». День рождения шариковой ручки.

События в истории: События в истории: Основан Петропавловский собор в Санкт-Петербурге (1712 год). Во Франции открылся первый в мире зоопарк (1793 год). Впервые в мире был применён сигнал бедствия SOS (1909 год). Основан Государственный музей-усадьба Л. Толстого «Ясная Поляна» (1921 год). Началось движение поезда «Красная стрела» между Москвой и Ленинградом (1931 год).

11 Июня Четверг

Восх. 3.45. Зах. 21.13. Долгота дня 17.27.

Дата: Общероссийский день рассеянного склероза. Международный день розового вина.

События в истории: В США изобретена кухонная плита (1742 год). В России началась государственная программа ваучерной приватизации (1992 год).

***

Знаете ли вы, что *большинство мальчиков рождается днём, а девочек – ночью.*

Улыбнись!

Настоящий кот

Лучший подарок – это книжка. Желательно сберегательная.

***

Сложности обычно начинаются там, где пытаются что-нибудь упростить.

***

Меня в этом году больше ничего не удивит. Даже инопланетяне.

***

Когда в доме есть дети, идеальная чистота может быть только в вазочке с конфетами.

***

В аптеке: «А у вас есть маски от штрафов?»

***

Гаишник Петренко думает, что Великий пост – это его точка за знаком «Ограничение скорости».

***

Панды едят 12 часов в сутки. В период самоизоляции люди едят как панды. Отсюда и название – пандемия.

***

Качество жизни радует, только бы количество не подвело.

***

Во время пандемии появились люди с пониженной социальной самоизоляцией.

***

Только во время сессии узнаёшь, что в Интернете есть не всё.

***

Настоящему коту и в июне – март!

Это интересно

Евгений Рухмалёв

Парфюмерный этикет летом

«Сначала нужно вдохнуть женщину, а затем её увидеть» (Марсель Роша)

Нужно ли пользоваться парфюмерией летом? «О да!» – скажет любой парф-фанат, не представляющий выход в свет без капли духов. «О нет», – ответят те, кто относится к парфюмерии не так трепетно. При этом будут с ужасом вспоминать полную маршрутку, задыхающуюся из-за облившейся с ног до головы ядрёным ароматом легкомысленной пассажирки.

Чтобы не вызвать ненависть окружающих и при этом пользоваться любимым ароматом, нужно соблюдать правила парфюмерного этикета. Коллекционеры парфюмерии составляют свой ароматный гардероб по сезонам. Нужно помнить, что в жару любая парфюмерная композиция будет звучать «громче», нежели в прохладу. Ароматические молекулы испаряются с поверхности быстрее, переход от верхних нот к базовым, так называемое раскрытие, тоже ускоряется. Для обладателей «холодной» кожи в этом есть свои плюсы – многие композиции становятся в тепле красивее и ярче. Но если аромат сам по себе насыщенный и шлейфовый, с большой вероятностью в жару он «задушит» и вас, и окружающих.

Летом не стоит «надевать» сладкие, гурманские, специевые, бальзамические, анималистические, древесные ароматы

Если в другом парфюме вы себя не представляете, стоит наносить их лёгким касанием или ограничиваться одним-двумя «пшиками» из распылителя. Кстати, летом наносить аромат можно не только на запястья, шею, волосы, но и под коленную чашечку.

Подходят для летнего сезона цитрусовые ароматы: бергамот, лимон, апельсин, грейпфрут, лайм. Пусть они не такие стойкие и громкие, как ароматы с ванилью, зато в жару будут освежать и поднимать настроение. Ароматы с морскими нотами принесут в душный город частичку отпускного блаженства. Популярны сочетания солоноватых акватических нот с иланг-ланг, франжипани, тиаре, кокосом, вызывающие ассоциации с кремом для загара. Также для лета прекрасно подойдут лёгкие цветочные, фруктовые, ягодные ароматы и «зелёные» ароматы с горьковатыми, терпкими и свежими запахами, например, травы, ревеня, мяты.

Стоит подумать и о концентрации парфюма. Летом лучше отдавать предпочтение туалетной воде и одеколону, а не духам, парфюмерной воде и экстрактам.

Мария Митлина

Кроссворд

Находка композитора

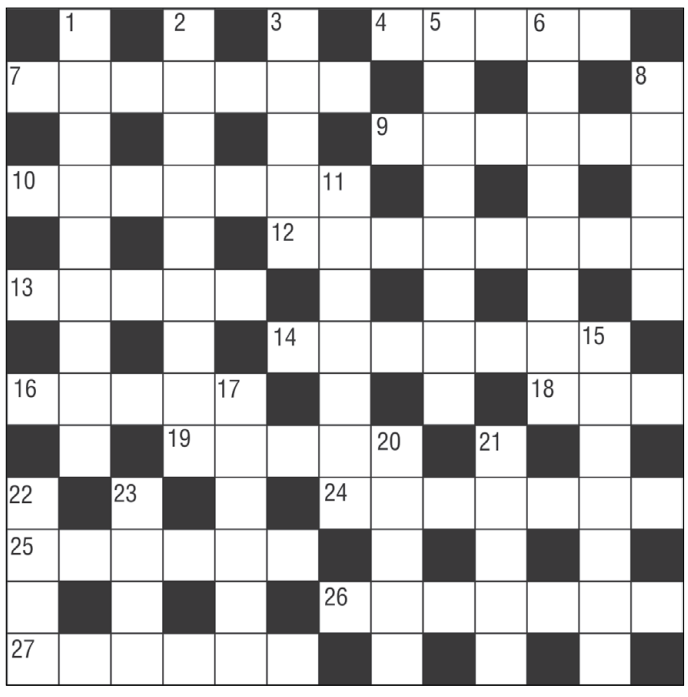

По горизонтали: 4. Что можно проронить невзначай? **7.** Гора в Будапеште. **9.** Научная специальность героя Константина Хабенского из фильма «Географ глобус пропил». **10.** Из-за какого сооружения профессор Лэнгдон начал страдать клаустрофобией? **12.** Единоборство, попавшее в боевики с Марком Дакаскасом. **13.** Цитрус, чей сок способен растворить даже камни в почках. **14.** Где разбирают заявление из стихотворения «Персональный вопрос» Эдуарда Асадова? **16.** Изречение с геральдическим статусом. **18.** Какую пьесу поставили в ДК из комедии «Девчата»? **19.** Уморительное амплуа. **24.** От кого бдительность на посту требуется? **25.** Кто из античных поэтов отправился в ссылку по указу императора Августа? **26.** «Уилмингтонский человек». **27.** «Членский взнос» игрока.

По вертикали: 1. Главное средство передвижения членов коммуны из фантастической драмы «Посвящённый». **2.** Кто в кабале у пьянства? **3.** «Страна детства» в Крыму. **5.** Что полиграф изобличает? **6.** Игра в числе спортивных предпочтений актёра Фёдора Добронравова. **8.** Хищник, «владеющий гипнозом». **11.** «Да только песни такой не знала, чтобы ... со мной остался». **15.** Находка композитора. **17.** «Мир звёзд» из гороскопа. **20.** Какой студент в казарме ночует? **21.** Какого разведчика сыграл Юозас Будрайтис в фильме «Битва за Москву»? **22.** Какого бандюгана Жеглов с Шараповым изловили? **23.** Разрешение в загранпаспорте.

Ответы на кроссворд

По горизонтали: 4. Слово. **7.** Гелерт. **9.** Биолог. **10.** Колодец. **12.** Каноэ́ра. **13.** Лимон. **14.** Местком. **16.** Девиз. **18.** «Лес». **19.** Комик. **24.** Часовой. **25.** Овидий. **26.** Геолиф. **27.** Ставка.

По вертикали: 1. Велосипед. **2.** Алкоголик. **3.** «Артек». **5.** Лживость. **6.** Болельщик. **8.** Ягуар. **11.** Царевич. **15.** Медуза. **17.** Зодиак. **20.** Кадет. **21.** Зорге. **22.** Фокс. **23.** Виза.

Адрес редакции, издателя: 455038, Челябинская область, г. Магнитогорск, пр. Ленина, д. 124, корпус 1. Тел. (3519) 39-60-74, отдел подписки: 39-60-87, отдел доставки: 26-33-49, отдел рекламы: 39-60-79, e-mail: inbox@magmetall.ru сайт: magmetall.ru (16+)

Учредитель – Автономная некоммерческая организация «Редакция газеты «Магнитогорский металл».

Газета зарегистрирована Управлением Федеральной службы по надзору в сфере связи, информационных технологий и массовых коммуникаций по Челябинской области. Свидетельство о регистрации СМИ ПИ № ТУ 74-01224 от 29 декабря 2015 г.

Главный редактор Фролов Олег Валерьевич

Ответственный секретарь Наумов Евгений Михайлович

Ответственности за прогноз погоды редакция не несёт.

За достоверность фактов и сведений ответственность несут авторы публикаций и рекламодатели.

Авторы публикаций выражают исключительно собственную точку зрения, которая может не совпадать с мнением редакции, издателя и учредителя.
Письма и рукописи не возвращаются и не рецензируются.

Подписано в печать 8.06.2020 по графику в 19.00, фактически в 19.00.

Заказ № 2723. Тираж 67474. Объём 4 печатных листа. Печать офсетная.

Отпечатано ЗАО «Магнитогорский Дом печати» (455000, Челябинская область, г. Магнитогорск, пр. К. Маркса, д. 69).