О ТОВАРИЩАХ ПО ТРУДУ

Ветеран коксохима

Почти три десятка лет отработала на коксохиме Фарида Гениятовна Мифтахова. Пришла она на производство летом 1959 года подсобницей по огнеупорной кладке. Нелегкая и непростая эта работа. Мало того, что нужно знать сотни марок огнеупорного кирпича, но надо и помнить, какие марки нужны для того или иного типа коксовых батарей. И не только знать и помнить: каждый кирпич своими руками доставить нужно к месту кладки.

Фарида Гениятовна скоро стала одним из лучших подсобников. Она не только сама умела обеспечивать бесперебойную и качественную работу каменщиков-огнеупорщиков, но и более двадцати лет обучала этому молодых рабочих.

Все 27 лет Мифтахова проработала в четвертой бригаде.

Два года назад Фарида Гениятовна оформила пенсию, но работать в цехе продолжала по июль нынешнего года, щедро делясь своим опытом с молодежью. Провожая ее на заслуженный отдых, коллектив бригады от всей души пожелал ей доброго здоровья, счастья и долгих лет жизни.

В. БЕЛИБЕНКО,
огнеупорщик цеха ремонта коксовых печей.

ВОЗВРАЩАЯСЬ К НАПЕЧАТАННОМУ

Цепочка неувязок

В номере газеты за 3 июля была опубликована статья «Нужен клуб призывникам». Наш рабкор А. Коликов как член совета ветеранов комбината продолжает разговор о положении дел на строительстве клуба.

Появление в газете критической статьи активизировало работу. Доменный цех заканчивает монтаж крыши. Пол в клубе оборудуют работники РСУ. Завезено необходимое количество грунта, ведется асфальтирование. Проводится отсыпка щебня около здания будущего клуба, его выравнивание, устраивается сток для талой и дождевой воды. Но все эти работы делаются вручную. Более того, сток проектом предусмотрен не был, хотя клуб строится в таком месте, что зимой и в период обильных дождей окажется под угрозой затопления или заносов.

Внимательно, по-хозяйски к строительству относится руководство лагеря и РСУ. По их инициативе оперативно вносятся нужные поправки в ход работ. Зато не скажешь доброго слова об авторском контроле за исполнением проекта долгожданного клуба. А по идее такой контроль должен осуществляться. Нельзя отметить и особую заботу о строительстве начальника УКОУ В. П. Нетерина и главного инженера УПЖКХ В. А. Тараненко. Были они на объекте, но только один раз. А ведь отношение руководителей определяет и отношение рабочих к порученному заданию, и скорость его выполнения. Пока не закончен рабочими пол клуба, доменный цех не может закончить монтаж торцевой стены здания.

Но даже благополучное преодоление этих препятствий не скоро доведет стройку до финиша. Есть и еще нерешенные вопросы. За кинофикацию нового клуба отвечает Дворец культуры имени Ленинского комсомола. Два года назад заявка в Челябинскую областную киносеть была послана, но по сей день она не удовлетворена. Может быть, ответственным за получение и установку киноаппаратуры торопиться было незачем, коль сам клуб пять лет только ожидался? Но теперь-то положение изменилось...

А цепочка «неувязок» тянется дальше. Из-за отсутствия аппаратуры в тот же Челябинск не дана заявка на специалистов по монтажу и пуску кинотехники. Здесь, на месте, не согласованы вопросы о разрешении на эксплуатацию киноустановок. Не заказаны пока и необходимые для обучения курсантов лагеря фильмы. Не проводятся в зале клуба работы по освещению, не готовится сцена. А короткое лето перешло уже за половину...

А. КОЛИКОВ.

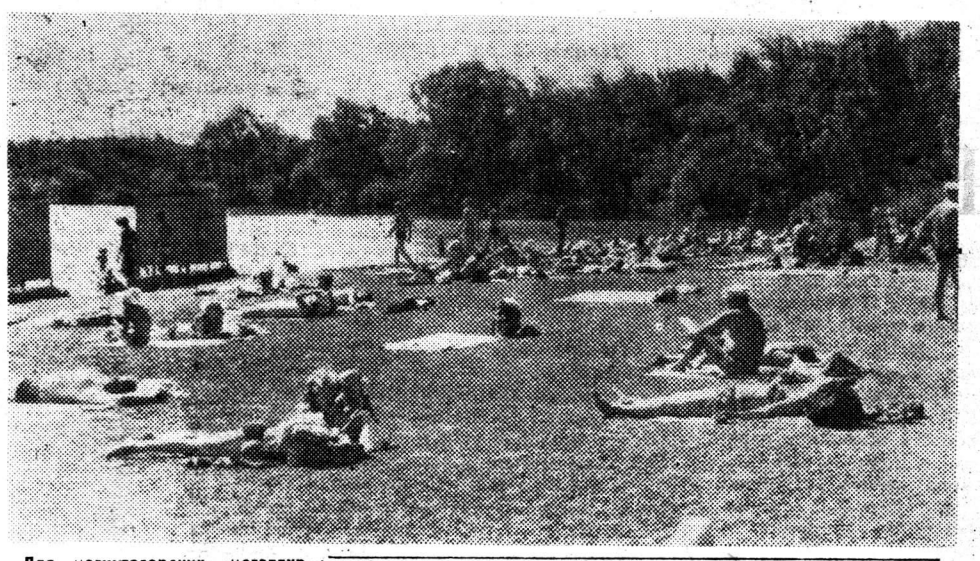

Для магнитогорских металлургов созданы хорошие условия для отдыха не только за городом, но и в черте его. На снимке: в жаркий день на пляже заводского пруда.

Фото Н. Нестеренко.

В киосках не купишь, на стендах не прочитаешь!

Выписывайте, читайте газету „Магнитогорский металл“

Газета приходит только подписчикам!

Стоимость годовой подписки 3 руб. 12 коп.

Подписку можно оформить у цеховых распространителей печати, в любом почтовом отделении.

Книги для металлургов

Книжный магазин «Прогресс» ведет прием заказов на книги издательства «Металлургия».

По интенсификации производства, совершенствованию технологических процессов, комплексной механизации и автоматизации будут изданы книги: **«АСУТП в черной металлургии», «Совершенствование и оптимизация параметров доменного процесса», «Газодинамика и теплообмен газовых струй в металлургических процессах», «Развитие бескоксовой металлургии», «Достижения в области непрерывной разливки стали».**

Вопросы экономии материальных и топливно-энергетических ресурсов, разработки малоотходных технологий отражены в книгах: **«Повышение эффективности использования металла в производстве проката», «Переработка шлаков и безотходная технология в металлургии», «Вторичные огнеупоры», «Рациональное сжигание рационального топлива в металлургических агрегатах».**

На темы охраны окружающей среды издательство предложит читателям книги: **«Водоснабжение, канализация и очистка сточных вод коксохимических предприятий», «Эффективность охраны атмосферы от выбросов сталеплавильного производства».**

Все названные книги будут выпущены и поступят в продажу в 1987 году. Заказы на эти издания можно оформить в магазине «Прогресс».

Л. ЩЕРБАКОВА,
продавец магазина «Прогресс».

Внимание родителей

Дети из пионерских лагерей металлургического комбината прибывают на железнодорожный вокзал:

«Сосновый бор» — 29 июля в 15 час. 30 мин.
«Горный воздух» — 25 июля в 12 час.
«Озерное» — 26 июля в 13 час. 30 мин.; на стадион им. 50-летия Октября
«Олимпия» — 26 июля в 12 час.
Время местное.

Профком комбината.

Редактор Ю. С. ЧЕРЕДНИЧЕНКО.

НОВОСТИ

Спортивный праздник

На Центральном стадионе имени 50-летия Октября проведен большой спортивный праздник.

В волейбольных поединках приняли участие десять цеховых команд. Призовые места соответственно заняли представители ЦРМО № 2, кислородно-компрессорного производства и доменного цеха.

Работники комбината приняли участие и в состязаниях по настольному теннису. Из восьми команд-участниц первое место досталось представителям теплофикационного хозяйства УПЖКХ, второе и третье места заняли работники ЦЛА и кислородно-компрессорного цеха № 2. В личном первенстве лидировал И. Любин (ТФХ УПЖКХ), на второй и третьей позиции — Д. Вельгас (ЦЛА) и Б. Фролов (ККЦ № 2).

Прошли поединки в татаро-башкирской борьбе на поясах. В них также приняли участие гости праздника — спортсмены из Учалов.

Первое место в категории до 75 килограммов занял наш борец, серебряный призер первенства РСФСР по классической борьбе, учащийся педучилища А. Русин. В категории свыше 95 килограммов вторым стал кандидат в мастера спорта по самбо и дзюдо работник ЦРМО № 1 Ю. Шадрин.

П. ПЕТУХОВ,
заместитель председателя ДСО «Труд» ММК.

Каждую пятницу

Еженедельно по пятницам перед рабочей сменой сотрудники центральной лаборатории автоматизации комбината спешат в красный уголок. Ждут их здесь интересные встречи.

Собираясь на очередную беседу, слушатели были приятно удивлены, услышав доносившиеся из комнаты звуки эстрадной музыки. На этот раз с лекцией выступил секретарь комсомольской организации ЦЛА Анатолий Борнобаев. Он рассказал товарищам об истории возникновения джаза, о творчестве лучших советских и зарубежных исполнителей.

Большой интерес вызвало выступление инженера Вадима Кузнецова. Он поделился впечатлениями о путешествии спортсменов комбината по горным рекам Средней Азии.

Сотрудники ЦЛА всегда с нетерпением ждут лекции любителя и знатока живописи начальника участка В. Х. Темкина. Всегда увлекательно проходят выступления старшего инженера Д. Ф. Иванова, посвященные литературе. Недавно вниманию слушателей он предложил рассказ о творчестве Матэ Залки и Максима Горького.

Нужно отметить и постоянную работу группы политинформаторов цеха. Их работой руководит начальник лаборатории Л. А. Сиамиди.

Проводимые мероприятия помогают раскрыть творческие способности сотрудников, повышают их активность, рабочий настрой.

А. ПАНКИН,
секретарь партбюро ЦЛА.

ТВ

ЧЕТВЕРГ, 24 июля

Шестой канал

8.00. Время. 8.45. В мире животных. 9.45. «Безумный день». Художественный фильм. 10.50. Новости. 14.00. Новости. 14.15. Документальные фильмы. 14.55. Романсы М. Глинки. 15.20. Премьера научно-популярного фильма «Такие простые истины». 15.35. Шахматная школа. 16.05. И.-С. Бах. Бранденбургский концерт № 5 ре мажор. 16.30. ...До шестнадцати и старше. 17.15. «Игорь Владимирович Ильинский. Уроки жизни». Телефильм. 18.15. Сегодня в мире. 18.30. «Без смягчающих обстоятельств». Научно-популярный фильм о правонарушениях в нетрезвом состоянии. 18.50. «За словом — дело». О проблемах создания советов трудовых коллективов на промышленных предприятиях страны. 19.20. Премьера телевизионного художественного фильма «Слушать, в отсеках». 1-я серия. 20.30. Время. 21.00. Литературный альманах. 22.15. Сегодня в мире.

Двенадцатый канал

8.00. Утренняя гимнастика. 8.20. Премьера документального фильма «Кто придет на стадион?». 8.30. «Шкатулка из крепости». Художественный фильм. 9.45. «Созвучье слов живых...». Лирика М. Ю. Лермонтова. 10.25. Программа Новосибирской студии телевидения. 11.20. Мультфильм «Доктор Айболит». 6-я и 7-я серии. 11.40. Испанский язык. 12.10. «Нежданный гость». Художественный фильм с субтитрами. 13.40. Новости. 13.45. Челябинские новости. 17.30. Новости. 17.45. Ритмическая гимнастика.

ЧТ. 18.15. «Бьется сердце». Документальный фильм. 19.15. Челябинские новости. 19.30. Спокойной ночи, малыши. «Волшебный магазин». Мультфильм. Часть 3-я. 19.50. Киноафиша.

ЦТ. 20.30. Время. 21.00. «Воспитать рабочую смену». Встреча наставников в областном совете профсоюзов. 22.00. Чемпионат СССР по футболу. «Динамо» (Киев) — «Днепр». 2-й тайм. 22.45. Челябинские новости: хроника, интервью, комментарии.

ПЯТНИЦА, 25 июля

Шестой канал

8.00. Время. 8.45. Мультфильм киностудии «Союзмультфильм» «Краденое солнце». 8.55. «Слушать, в отсеках». Телевизионный художественный фильм. 1-я серия. 10.05. Играет ансамбль народных инструментов «Буляк» (Казань). 10.25. «Поиск». 10.45. Новости. 14.00. Новости. 14.20. Документальные фильмы. 15.00. Русская речь. 15.35. Герои Жюля Верна на экране. «Пятнадцатилетний капитан». 16.55. «Своей судьбой гордимся мы...». Декабристы в Сибири. 17.40. Рижский камерный хор «Аве сол». 18.15. Сегодня в мире. 18.30. Содружество. 19.00. Мультфильм для взрослых. 19.25. Премьера телевизионного художественного фильма «Слушать, в отсеках». 2-я серия. 20.30. Время. 21.00. «Здравствуй, мир. Здравствуй, друг». Эстрадная программа. 22.25. Сегодня в мире.

Двенадцатый канал

8.00. Утренняя гимнастика. 8.20. Премьера документального телефильма «Товарищи офицеры». 8.50. ...До шестнадцати и старше. 9.35. Наш сад. 10.05. Ю. Бондарев. «Диалог с читателем». Обсуждение романа «Игра». 11.25. Английский язык. 11.55. Фильм — детям. «Юнга Северного флота». Художественный фильм. 13.20. Экран собирает друзей. 14.00. Новости. 14.05. Челябинские новости. 17.30. Новости. 17.50. Для всех и для каждого.

ЧТ. 18.20. Реклама. 18.25. «А какой нынче год». Документальный фильм о вреде алкоголя. 18.45. Природа и мы. Растения-целители. 19.15. Челябинские новости.

ЦТ. 19.30. Спокойной ночи, малыши. «Данка и Янка». Мультфильм (ПНР). 19.50. Теннис. «Кубок федерации» — чемпионат мира среди женских команд. 20.30. Время. 21.00. Экран зарубежного фильма. «Победа Хосе Ариаса» (Куба). 22.30. Челябинские новости: хроника, интервью, комментарии. 22.50. II Всесоюзный фестиваль народного творчества. Концерт участников художественной самодеятельности г. Миасса, Ашинского и Чебаркульского районов. 23.20. Чемпионат СССР по футболу. «Динамо» (Москва) — «Торпедо» (Москва). 2-й тайм.

ПИСЬМО В РЕДАКЦИЮ

Благодарим всех, кто разделил с нами горечь утраты — смерть моего мужа Шполянского Романа Юрьевича, почти сорок лет проработавшего на руднике горы Магнитной.

М. КУПРИЯНОВА.

Коллектив проволочно-штрипсового цеха глубоко скорбит по поводу смерти участника Великой Отечественной войны АЛФЕРЬЕВА Ивана Павловича и выражает искреннее соболезнование семье покойного.

Коллектив кузнечно-прессового цеха глубоко скорбит по поводу смерти ДЕГТЯРЕВА Александра Михайловича и выражает искреннее соболезнование семье покойного.

Коллектив медсанчасти глубоко скорбит по поводу смерти ветерана труда ММК СПЕКТОР Фиры Ефимовны и выражает соболезнование родным и близким покойной.

Коллектив обжимного цеха № 1 глубоко скорбит по поводу смерти МАЙОРОВА Максима Григорьевича и выражает искреннее соболезнование семье покойного.

Наш адрес: *455002, ул. Кирова, 70, 3-й подъезд, 4-й этаж. Телефоны: редактор — 3-76-04; зам. редактора — 3-75-70; отв. секретарь, фотокорреспондент — 3-47-04; отдел реконструкции и интенсификации производства — 3-31-33; отдел партийной жизни — 3-47-04, 3-31-33; отдел промышленности — 3-07-98; 3-40-35; отдел писем, культуры и быта — 3-14-42.*

ФБ22655 Магнитогорск ЦТД ММК Заказ № 5174 Тираж 11362