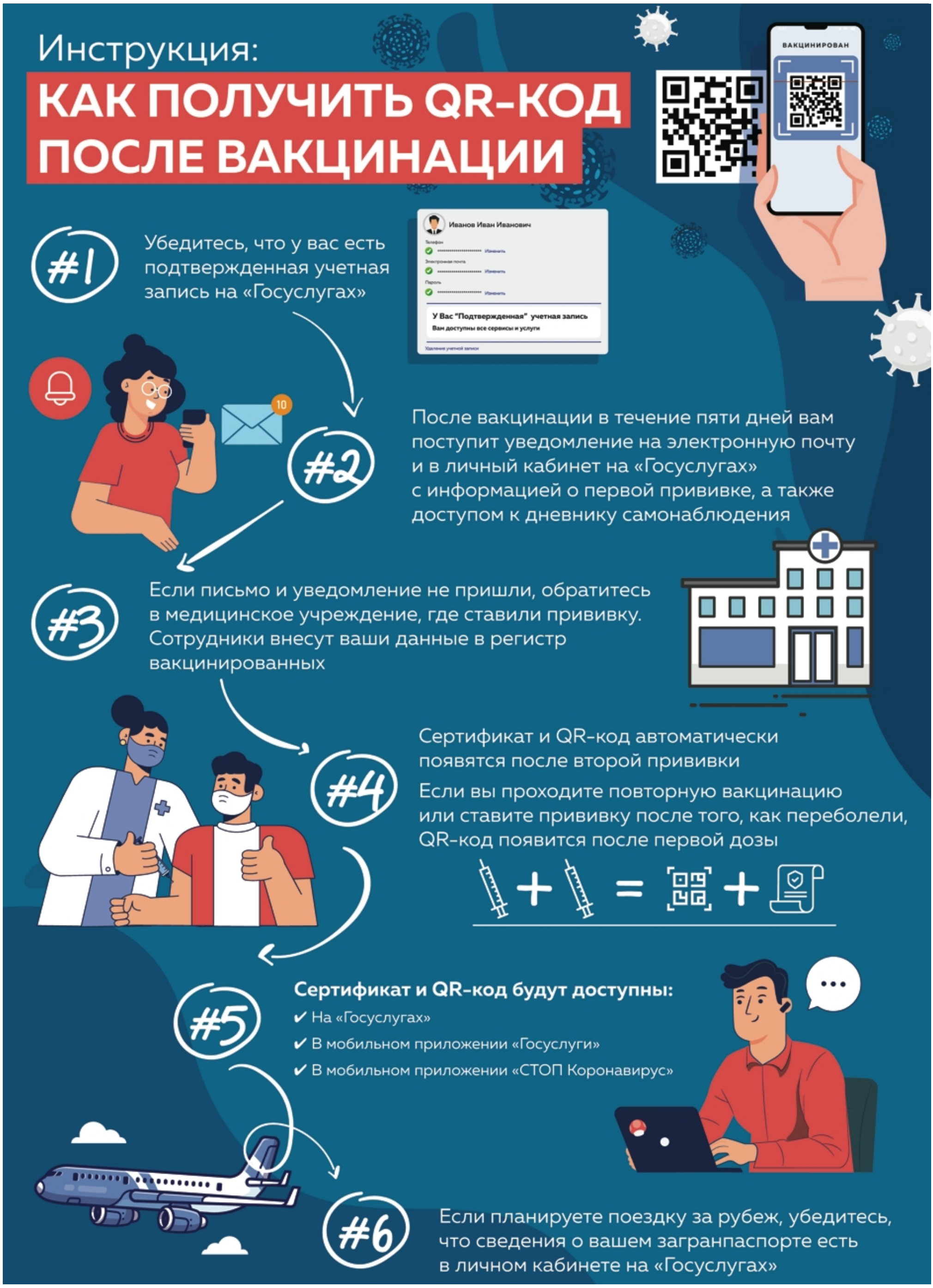
Инструкция:
КАК ПОЛУЧИТЬ QR-КОД ПОСЛЕ ВАКЦИНАЦИИ
ВАКЦИНИРОВАН
#1
Убедитесь, что у вас есть подтвержденная учетная запись на «Госуслугах»
Иванов Иван Иванович
У Вас "Подтвержденная" учетная запись
Вам доступны все сервисы и услуги
#2
После вакцинации в течение пяти дней вам поступит уведомление на электронную почту и в личный кабинет на «Госуслугах» с информацией о первой прививке, а также доступом к дневнику самонаблюдения
#3
Если письмо и уведомление не пришли, обратитесь в медицинское учреждение, где ставили прививку. Сотрудники внесут ваши данные в регистр вакцинированных
#4
Сертификат и QR-код автоматически появятся после второй прививки
Если вы проходите повторную вакцинацию или ставите прививку после того, как переболели, QR-код появится после первой дозы
#5
Сертификат и QR-код будут доступны:
✔ На «Госуслугах»
✔ В мобильном приложении «Госуслуги»
✔ В мобильном приложении «СТОП Коронавирус»
#6
Если планируете поездку за рубеж, убедитесь, что сведения о вашем загранпаспорте есть в личном кабинете на «Госуслугах»